

Nordisch – Wetter fest im Griff. Haustüren von Aldra

aus Kunststoff und Aluminium

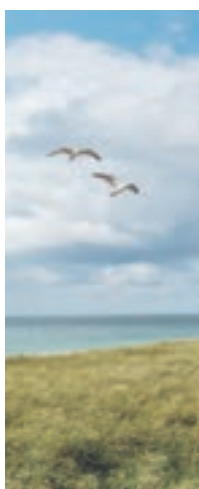

Aldra[®]
Fenster, Türen und mehr.

WILLKOMMEN ZU HAUSE

Nach Hause zu kommen bedeutet mehr, als nur an einen bestimmten Ort zurückzukehren, nach Hause kommen heißt viel mehr. **Und das Erste, was man beim Nach-Hause-kommen berührt, ist die Haustür.** Sie gewährt Einlass in die eigenen vier Wände und grenzt die Welt außen ab.

Mit einer Haustür, die nach Ihrem persönlichen Geschmack gestaltet ist, spüren Sie bereits an der Schwelle, was es heißt, nach Hause zu kommen.

Daher legen wir bei jeder Haustür, die unser Werk verlässt, besonderen Wert auf eine **hohe Qualität.** Jedes Element wird traditionell von Hand gefertigt und ist ein echtes Unikat. Unsere Haustüren sind nicht nur besonders schön, sondern auch äußerst pflegeleicht und damit **besonders langlebig.** Spüren Sie jedes Mal, wenn Sie nach Hause kommen, die **Liebe zum Detail,** mit der wir Ihre neue Haustür für Ihr Zuhause angefertigt haben.



STELLEN SIE SICH IHRE TRAUMTÜR ZUSAMMEN

	Seite
Aufbau einer Haustür	13
1 WERKSTOFFAUSWAHL	
Kunststoff (76 mm und 88 MD)	14
Aluminium (ADS 75 HD.HI und ADS 90)	16
2 HAUSTÜRAUFBAU	
2-flügelig/1-flügelig	18
Seitenteile/Oberlicht	19
Anschlagrichtungen	20
Haustürbänder	20
Haustürschwelle	21
3 HAUSTÜRTYP	
Die Aldra-Haustürtypen	22
Der Individualist	24
Der Romantiker	40
Der Konsequente	64
Der Stilvolle	104
WÄHLEN SIE JE NACH MODELL AUS:	
4 FÜLLUNGSART	
Einsatzfüllung	124
Aufsatzfüllung	125
5 FARBE	
Farben	126
Oberflächen	128
6 GLAS UND ZIERELEMENTE	
Ornamentglas	130
Schmuckverglasung	132
Sprossen	133
Ganzglasseitenteile	134
Kunststoffeinsätze	136
7 GRIFFGARNITUR	
Integrierte Griffe	137
Rosetten	138
Aldra-Griffsortiment	139
Stoßgriffe	142
Innendrücker	144
8 SICHERHEIT UND KOMFORT	
Sicherheit	146
Widerstandsklassen	147
Schließleisten	148
Schließsysteme	150
Fernbedienung/Fingerprint/Smart Home	152
Zubehör	153
Wärmedämmwerte	154
Fenster und Türen in Profi-Hände	157
Technische Ausführungsvarianten	158

Der schönste Ort,
Zuhause.



Made in Germany

STARKE ARGUMENTE FÜR PRODUKTE VON ALDRA

Made in Germany

NORDDEUTSCH. WETTERFEST. STURMERPROBT.

+ MASSFERTIGUNG

Individuell für Sie gefertigte Haustüren und Fenster

+ STABILITÄT

Stahlaussteifung bei Kunststoff-Haustüren aus doppelt gefälztem Stahl, alle 30 cm verschraubt
Zusätzliches Verstärkungsprofil bei Kunststoff-Haustüren mit Seitenteil
Stabile Schweißverbindungen

+ WITTERUNGSBESTÄNDIG

Umlaufendes, verdeckt liegendes PCE-Dichtungssystem mit Zusatzdichtung/Windstopp
Serienmäßiger Wetterschenkel bei Kunststoff-Haustüren

+ LANGLEBIGKEIT

Qualitätsgeprüft auf Stabilität, Winddichtigkeit und Schlagregen

+ SICHERHEIT

Durchgehende, fest im Stahl verschraubte Schließleiste bei Kunststoff-Haustüren
Serienmäßige 3-fach-Verriegelung mit massiven Schwenkriegeln
Doppelt gefälzter Flügelstahl bei Kunststoff-Haustüren
Dreidimensional verstellbare Haustürbänder

+ RECYCELBAR

Alle Kunststoff-Profile sind mit umweltfreundlichem Calcium/Zink
statt mit Blei stabilisiert (greenline)

+ QUALITÄTSGEPRÜFT

RAL-zertifiziert seit 1978





MIT HAND UND HERZ FÜR VIELE SCHÖNE ZUHAUSE

**NORDDEUTSCHE
MEISTERQUALITÄT
SEIT 1888**

Das Ziel unseres täglichen Handelns ist es, möglichst viele Zuhause mit wetterfesten, sicheren und langlebigen Fenstern und Türen auszustatten, um Sie auch nach jahrelanger Nutzung immer wieder mit der hohen Qualität unserer Elemente begeistern zu können. Damit Sie zufrieden sind, verstehen wir Qualität ganzheitlich. Unter dem Motto „Sage, was du tust und tue, was du sagst“ kombinieren wir seit jeher die besten Lösungen:

Know-how und Innovationen

Umfassendes Fachwissen, welches wir in über 130 Jahren Firmengeschichte ansammeln konnten, führen wir mit den neuesten Entwicklungen zusammen. Damit entsprechen unsere Elemente nicht nur den aktuellen Designansprüchen, sondern erfüllen darüber hinaus bereits heute die Anforderungen von morgen.

**»SAGE,
WAS DU TUST,
UND TUE,
WAS DU SAGST«**

Handwerk und Technik

Mit echter Handwerkskunst und modernster Technik verarbeiten wir ausschließlich hochwertige Materialien von ausgewählten Markenherstellern – natürlich „Made in Germany“ – so dass, Sie die Fenster und Türen erhalten, die Sie für Ihr Zuhause benötigen.

Mit Hand und Herz

Jedes Element wird Ihren Wünschen und Anforderungen entsprechend konfiguriert und von unseren engagierten Mitarbeitern mit hoher Fachkompetenz individuell gefertigt. Mit größter Sorgfalt und Liebe zum Detail arbeiten wir gemeinsam daran, jeden Tag noch ein bisschen besser zu werden.

Erfolg im Team

Ob hochdämmende Wärmeschutzfenster, lichtbringende Hebeschiebeelemente oder moderne Sicherheitstüren – ein Qualitätsprodukt braucht eine Qualitätsberatung und eine Qualitäts-

montage. Daher können unsere Elemente ausschließlich über den Fachhandel, den wir mit umfassenden Services und Dienstleistungen tatkräftig unterstützen, bezogen werden. Diese Konsequenz zahlt sich aus, denn so können Sie darauf vertrauen, dass Ihre Elemente fachgerecht montiert sind und lange halten.

Nachhaltig und langfristig

Als echter norddeutscher Familienbetrieb, denken wir seit vier Generationen langfristig. Soziale Verantwortung, der Schutz der Gesundheit und der Umwelt liegen uns besonders am Herzen. Aus diesem Grund ist ein umfassendes und nachhaltiges Qualitätsmanagement fester Bestandteil unserer Unternehmenskultur.

Neutrale Qualitätskontrollen durch unabhängige und anerkannte Prüfinstitute bestätigen die besondere Qualität unserer Produkte. Aufgrund ihrer Eigenschaften tragen unsere Fenster und Türen aus Kunststoff, Aluminium oder Holz dazu bei, den Energieverbrauch in Ihrem Zuhause zu senken und den

Wohnkomfort zu steigern. Durch ihre hohe Langlebigkeit sparen sie außerdem wertvolle Ressourcen, da sie nicht so schnell nachproduziert werden müssen.



GELEBTE NACHHALTIGKEIT IN ALLEN BEREICHEN

Gelebte Nachhaltigkeit ist sowohl auf die Gegenwart als auch auf die Zukunft ausgerichtet, damit gegenwärtige und zukünftige Generationen miteinander vergleichbare oder bessere Lebensbedingungen vorfinden. Dazu gehört neben dem Schutz der Umwelt und dem verantwortungsvollen Umgang mit den zur Verfügung stehenden Ressourcen auch die gesellschaftliche Verantwortung. Nachhaltigkeit ist ein Leitbild unseres Handelns – in allen Bereichen unseres Unternehmens.



Made in Germany

Energiemanagementsystem

Mit der Zertifizierung nach DIN EN ISO 50001 haben wir uns für ein kontinuierliches Energiemanagement entschieden. Durch die permanente Anwendung haben wir Prozesse optimiert und arbeiten stetig daran, diese weiter zu verbessern, um Energie einzusparen.

Firmeneigene Solaranlagen

Dabei stellen wir den Energiebedarf für die Fertigung unserer Fenster und Türen aus Kunststoff seit über 10 Jahren über Solaranlagen auf den Dächern unserer Werke sicher, die sogar mehr Strom erzeugen, als wir benötigen.

Papierlose Fertigung

Um unseren Verbrauch an kostbaren Ressourcen zu minimieren, haben wir bereits vor 12 Jahren die papierlose Fertigung eingeführt und seitdem ca. 14 t Papier eingespart. Durch die Einführung neuer, digitaler Anwendungen arbeiten wir beständig daran, den Papierverbrauch weiter zu senken.

Made in Germany

Da unsere Lieferanten ausschließlich aus Deutschland kommen, vermeiden wir lange Transportwege und damit auch eine unnötige Belastung der Umwelt durch Abgase.

Recyclingfähigkeit

Bei der Herstellung unserer Elemente achten wir außerdem darauf, umweltfreundliche und recyclingfähige Materialien zu verwenden. Nach einer langen Lebensdauer können die Materialien unserer Elemente sortenrein getrennt und wieder aufbereitet werden.

Geschlossene Wertstoffkreisläufe

Diesen Wertstoffkreisläufen führen wir auch unsere Produktionsreste zu. Aus anfallenden PVC-Resten wird beispielsweise hochwertiges PVC-Rezyklat hergestellt, aus dem wieder neue Fensterprofile hergestellt werden können. Auch Aluminium-Reste werden an Sammelpartner übergeben, die dafür sorgen, dass das Metall aufbereitet und eingeschmolzen wird, so dass daraus neue, hochwertige Bauelemente gefertigt werden können. Durch die geschlossenen Wertstoffkreisläufe tragen wir dazu bei, dass der Bedarf an neuen Rohstoffen reduziert wird.

Kontinuierliche Produktentwicklung

Stetig arbeiten wir an der Weiterentwicklung unserer Produkte, damit diese während ihrer Nutzung dazu beitragen, den Energieverbrauch eines Hauses – sei es im Winter durch Einsparungen der Heizkosten oder im Sommer durch die Reduzierung des Energieverbrauches durch Klimaanlage – zu optimieren.

Die hohe Qualität der Fenster und Türen von Aldra ist zudem Garant für Ihre Langlebigkeit. Eine hohe Lebensdauer bedeutet, dass unsere Elemente aus allen Werkstoffen nicht so schnell nachproduziert werden müssen, so dass Ressourcen geschont werden.

Mehrweg-Gestelle

Mit der Fertigstellung der Elemente hört unser Umweltbewusstsein noch längst nicht auf. Die sichere Auslieferung erfolgt auf Metallgestellen, die mehrfach verwendet werden. Dadurch sparen wir eine Menge Verpackungsmaterial, welches sonst einfach auf dem Müll landen würde.

Moderne LKW

Für den Transport setzt unsere Hausspedition ausschließlich Fahrzeuge mit neuester Abgastechnik ein, die sich durch einen niedrigen Treibstoffverbrauch und einen geringen Schadstoffausstoß auszeichnen. Regelmäßige Fahrerschulungen helfen dabei, die

Wirtschaftlichkeit und Effizienz nachhaltig zu gewährleisten.

Öffentlichkeitsarbeit

Fenster und Türen leisten einen elementaren Beitrag, um Energie einzusparen und Ressourcen zu schonen. Sie sind wichtiger Baustein für den Klimaschutz und das Erreichen der Klimaschutzziele.

Daher ist es wichtig, dass der Nutzen moderner, automatisierter Elemente für gesundes und komfortables Wohnen weitläufig bekannt ist.

Um geeignete Rahmenbedingungen für zukunftsfähige, energieeffiziente Gebäude zu schaffen, engagiert Aldra sich unter anderem beim VFF (Verband Fenster + Fassade), der RAL-Gütegemeinschaft und der Repräsentanz Transparente Gebäudehülle gBR (RTG).

»SORGSAMER
UMGANG MIT DEN
ZUR VERFÜGUNG
STEHENDEN
RESSOURCEN«



HINTER JEDER TÜR STECKT EIN GESICHT

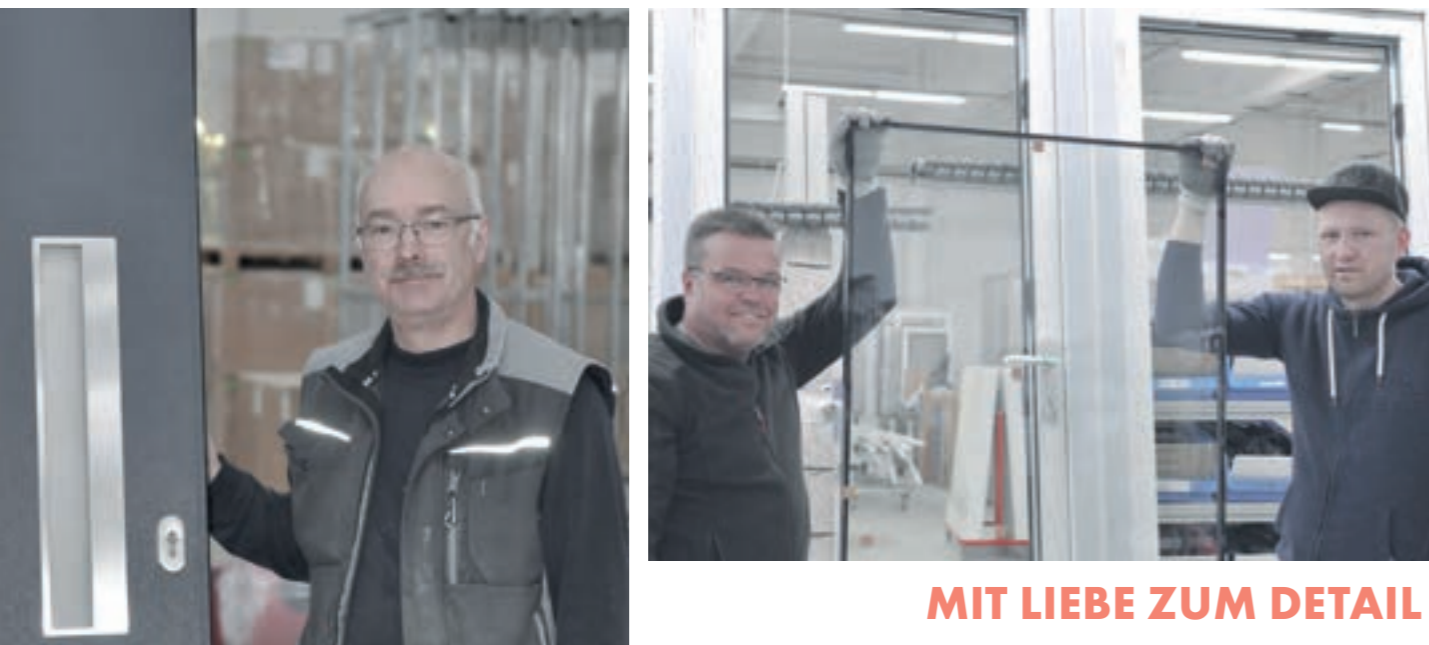

**MIT LIEBE ZUM DETAIL
FERTIGEN WIR JEDE
HAUSTÜR INDIVIDUELL AN.**

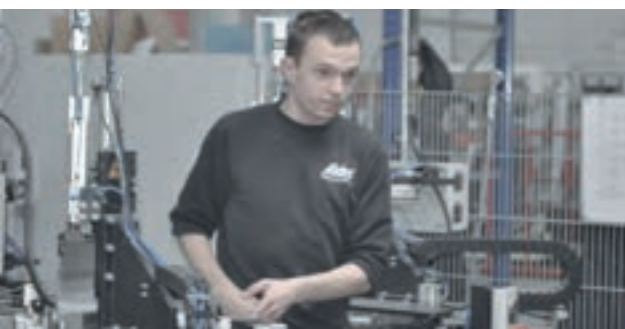
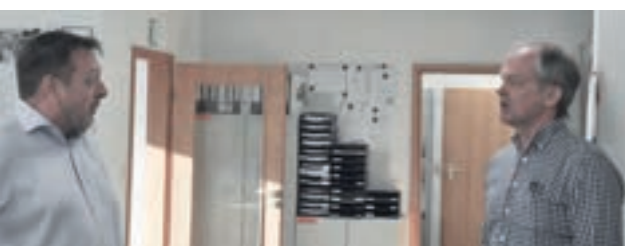

RUND UM DIE HAUSTÜR

AUFBAU EINER HAUSTÜR NACH ALDRA-STANDARD

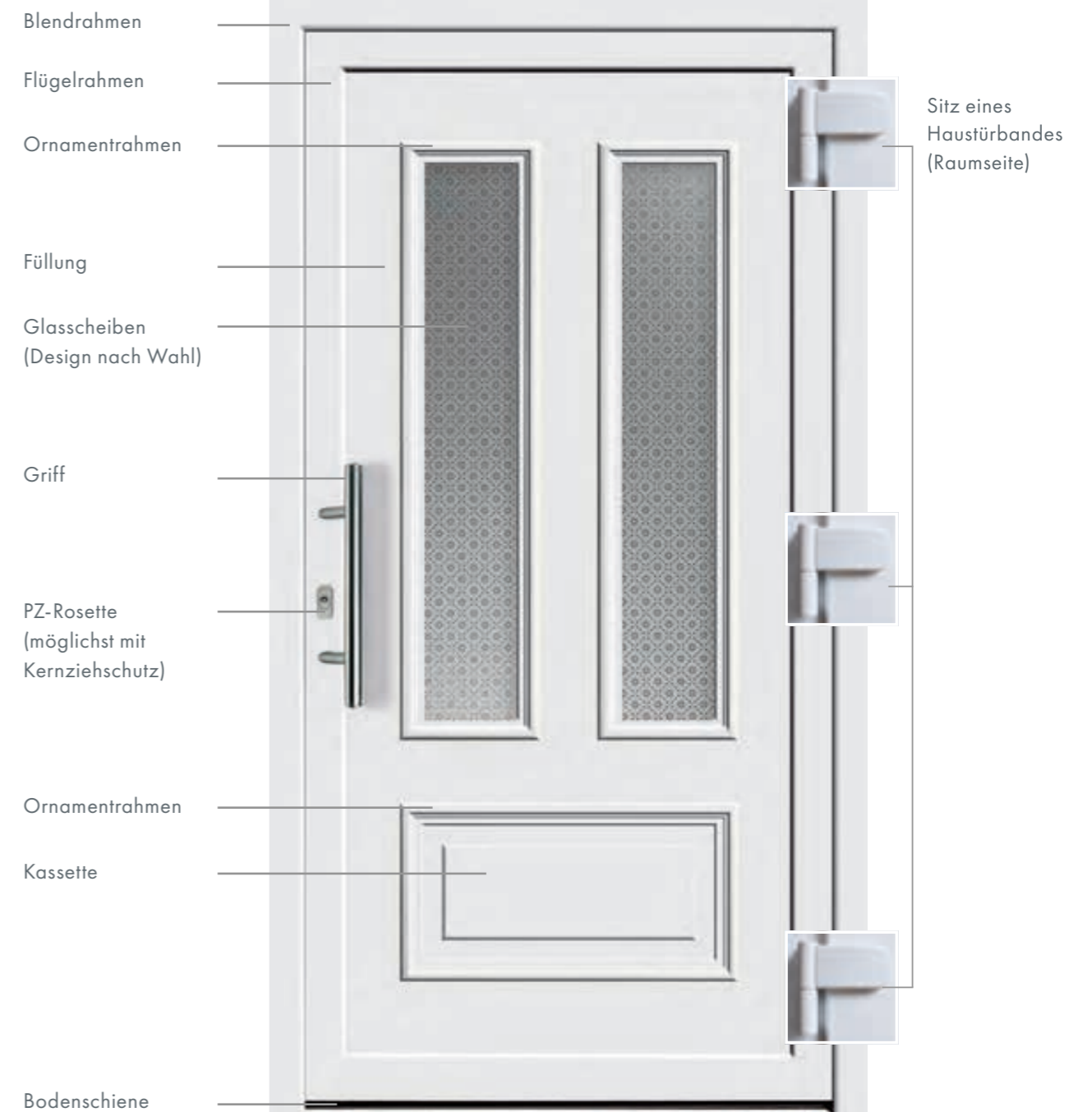

BEISPIEL HAUSTÜR AUS KUNSTSTOFF
(MODELL 80500 AUSSENANSICHT)

AUF DIE INNEREN WERTE KOMMT ES AN

DIE VORTEILE EINER ALDRA-HAUSTÜR AUS KUNSTSTOFF

- + Große Gestaltungsvielfalt
- + Hohe Langlebigkeit
- + Top-Wärmedämmwerte
- + Umlaufender Stahlkern für Stabilität und Sicherheit
- + Thermisch getrennte Bodenschiene

Der Gestaltungsfreiheit sind bei einer Haustür aus Kunststoff kaum Grenzen gesetzt, verschiedene Größen und Formen lassen sich problemlos realisieren. Da Haustüren aus Kunststoff kaum gewartet werden müssen, sind sie dank ihrer pflegeleichten und witterungsbeständigen Oberfläche besonders langlebig. Gleichzeitig zeichnen sich Haus-

türen aus Kunststoff aufgrund ihrer Mehrkammerprofile durch sehr gute Wärmedämmwerte aus und leisten somit einen hohen Beitrag zur Energieeffizienz Ihres Hauses. Ein integrierter Stahlkern sorgt für eine hohe Stabilität der Tür und bietet außerdem Schutz gegen Einbruch.



AUSFÜHRUNG DER STANDARD-BAUREIHE 76 MM BAUTIEFE

- + 5-Kammer-Profil
- + Als Einsatz- oder Aufsatzvariante mit Kunststoff-, Aluminium- bzw. Epoxidharzdeckschichten
- + U_f -Wert 1,2 W/m²K
- + Umlaufend, verdeckt liegende PEC-Anschlag-/Verglasungsdichtung
- + Mögliche Glas-/Füllungseinsätze 16 bis 48 mm (Gesamtdicke)

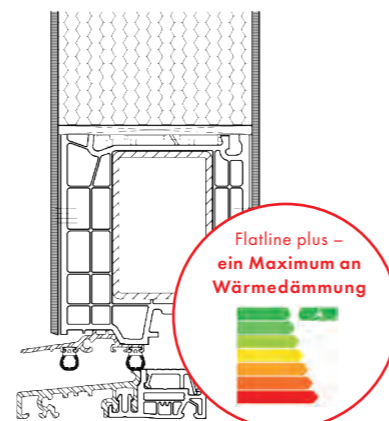
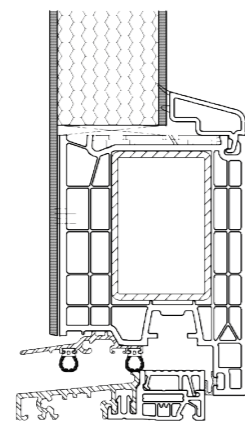
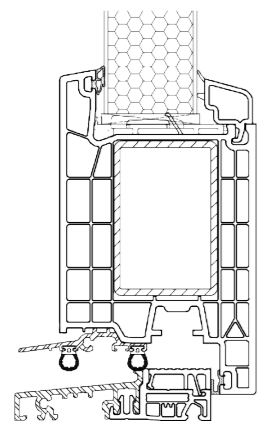

BAUREIHE 76 MM
STANDARD
 U_D bis 0,98 W/m²K

BAUREIHE 76 MM
FLATLINE
 U_D bis 0,87 W/m²K

BAUREIHE 76 MM
FLATLINE PLUS
 U_D bis 0,71 W/m²K

AUSFÜHRUNG DER BAUREIHE 88 MD

- + Hochdämmendes Haustürsystem mit 88 mm Bautiefe, 6-Kammer-Konstruktion
- + Mögliche Glas-/Füllungseinsätze 24 bis 56 mm (Gesamtdicke)
- + Besonders wetterfeste Isolierung mit 3 Dichtungsebenen
- + Top-Wärmedämmwerte bis $U_D = 0,64$ W/m²K
- + U_f -Wert 1,1 W/m²K

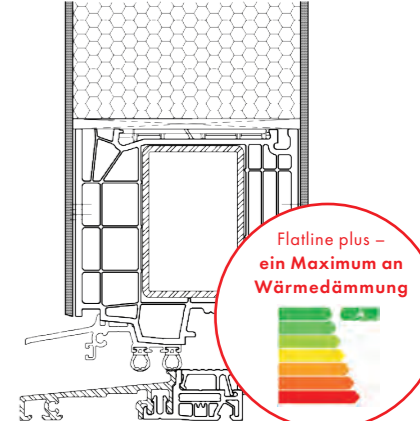
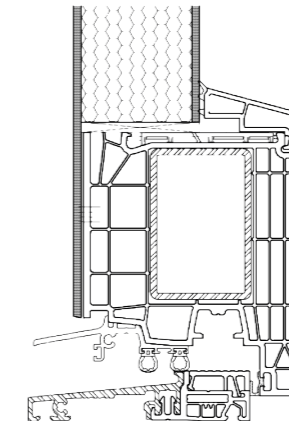
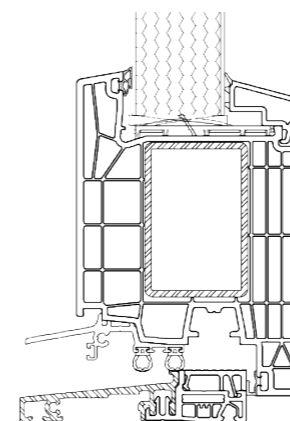

BAUREIHE 88 MD
STANDARD
 U_D bis 0,94 W/m²K

BAUREIHE 88 MD
FLATLINE
 U_D bis 0,83 W/m²K

BAUREIHE 88 MD
FLATLINE PLUS
 U_D bis 0,64 W/m²K

AUF DIE INNEREN WERTE KOMMT ES AN

DIE VORTEILE EINER ALDRA-HAUSTÜR AUS ALUMINIUM

- + Elegante Oberflächenoptik
- + Hohe Langlebigkeit
- + Maximale Stabilität
- + Hohe Widerstandsfähigkeit
- + Leichte Pflege
- + Große Farbauswahl

Eine Haustür aus Aluminium zeichnet sich durch eine besonders hochwertige und elegante Oberflächenoptik aus. Dank des robusten Metalls bieten Aluminium-Haustüren maximale Stabilität mit einer hervorragenden Statik, sodass große Flügelhöhen und Flügelbreiten realisiert werden können. Zudem sind die Haustüren äußerst wider-

standsfähig und bieten somit ein hohes Maß an Sicherheit vor Einbruch, aber auch vor Witterungseinflüssen wie beispielsweise Schlagregen. Die Oberflächen von Aluminium-Haustüren sind besonders pflegeleicht und erfreuen jeden Hausbesitzer durch ihre Langlebigkeit.

AUSFÜHRUNG DER BAUREIHE ADS 75 HD.HI

- + Bautiefe 75 mm
- + Hochwertige Oberflächenoptik
- + Speziell verstärkte Konstruktion für eine hohe Stabilität
- + Top-Wärmedämmung bis $U_D = 0,95 \text{ W/m}^2\text{K}$



BAUREIHE ADS 75
STANDARD
 U_D bis $1,24 \text{ W/m}^2\text{K}$

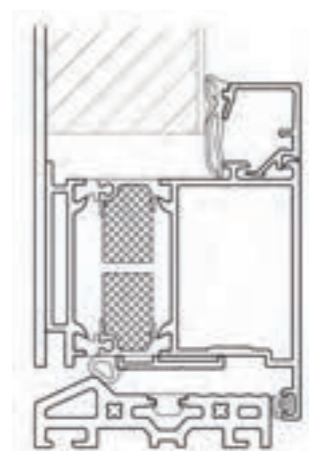

BAUREIHE ADS 75
FLATLINE
 U_D bis $1,15 \text{ W/m}^2\text{K}$

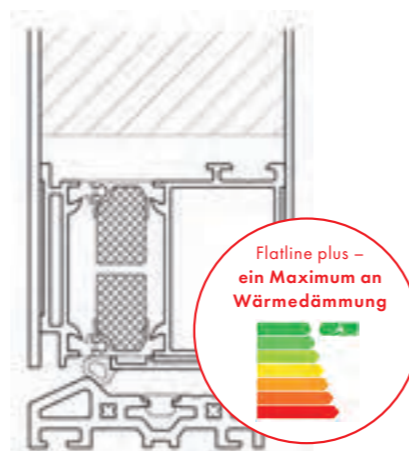

BAUREIHE ADS 75
FLATLINE PLUS
 U_D bis $0,95 \text{ W/m}^2\text{K}$

AUSFÜHRUNG DER BAUREIHE ADS 90

- + Max. Stabilität mit Top-Statik: Flügelhöhen bis 2500 mm und Flügelbreiten bis 1400 mm
- + Exzellente Wärmedämmung bis $U_D = 0,71 \text{ W/m}^2\text{K}$
- + Erhöhte Dichtigkeit und Schlagregenresistenz durch umlaufendes Mitteldichtungsprinzip mit 4 Dichtungsebenen

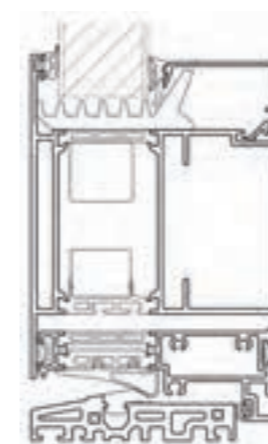

BAUREIHE ADS 90
STANDARD
 U_D bis $1,07 \text{ W/m}^2\text{K}$

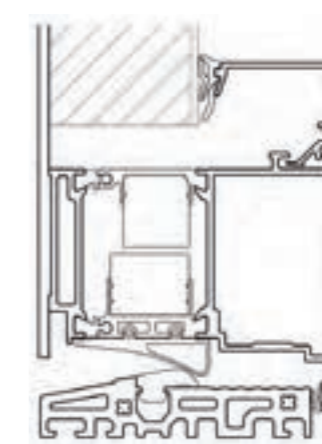

BAUREIHE ADS 90
FLATLINE
 U_D bis $0,95 \text{ W/m}^2\text{K}$

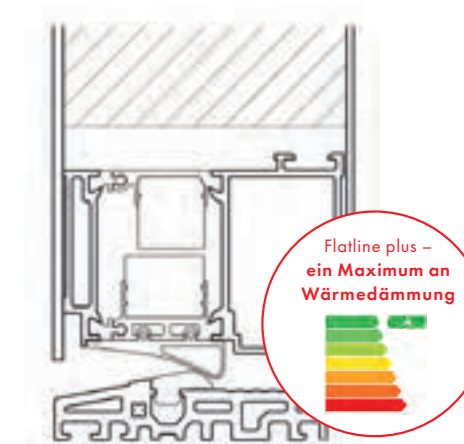

BAUREIHE ADS 90
FLATLINE PLUS
 U_D bis $0,71 \text{ W/m}^2\text{K}$

RUND UM DIE HAUSTÜR

MEHR FREIRAUM

Zusätzlichen Freiraum in der Gestaltung der Haustür und in ihrer Funktionalität bietet eine zweiflügelige Haustür. Bei dieser Variante kann neben dem eigent-

lichen Türflügel auch der Bedarfsflügel geöffnet werden. Durch die damit vergrößerte Türöffnung können große Gegenstände leichter ins Haus transportiert werden.



2-FLÜGELIG



1-FLÜGELIG

STABILITÄT FÜR HAUSTÜREN MIT SEITENTEILEN

Bei unseren Kunststoff-Haustüren mit Seitenteil wirkt die standardmäßige äußere Pfostenverstärkung nicht

nur als Designelement. Zusätzlich gibt sie Ihrer Haustüranlage eine besondere Stabilität.



OPTISCHE HIGHLIGHTS FÜR NATÜRLICHEN LICHTEINFALL

Lassen Sie Licht herein, aber ungewollte Blicke draußen. Mit einem oder zwei Seitenteilen, einem Oberlicht oder einer Kombination aus Seitenteilen und Oberlicht geben Sie

Ihrem Eingangsbereich nicht nur eine besonders ansprechende Optik, sondern gleichzeitig erhöhen Sie den Einfall von natürlichem und warmem Licht in Ihr Zuhause.



HAUSTÜR
MIT SEITENTEIL



HAUSTÜR
MIT 2 SEITENTEILEN



HAUSTÜR MIT 2 SEITENTEILEN
UND OBERLICHT



HAUSTÜR
MIT SEITENTEIL



HAUSTÜR
MIT 2 SEITENTEILEN



HAUSTÜR MIT 2 SEITENTEILEN
UND OBERLICHT

RUND UM DIE HAUSTÜR

LINKS ODER RECHTS HERUM

Möchten Sie, dass Ihre neue Haustür sich links öffnet, oder passt eine Öffnung auf der rechten Seite besser in Ihr Zuhause?

Welche Seite Sie auch benötigen, alle Aldra-Haustüren sind in beiden Anschlagvarianten erhältlich. Die Abbildungen zeigen Haustüren aus Aluminium.



ANSCHLAGRICHTUNG
DIN LINKS



ANSCHLAGRICHTUNG
DIN RECHTS

SICHERER HALT SIEHT SO AUS

Über drei Haustürbänder wird der Türflügel am Haustürrahmen befestigt. Wählen Sie aus drei Befestigungssystemen das aus, welches Ihnen am besten gefällt. Bitte beachten Sie: Form und Farbe der einzelnen Bänder können abweichen. Haustürbänder von Aldra sind sicher, robust, wartungsfrei

und damit auch lange haltbar. Einfach und komfortabel lassen sie sich in drei Dimensionen verstellen. Auch im Falle einer extremen Verstellung entsteht kein Versatz, sodass sie immer ihre optimale Kontur bewahren und das moderne Design in jedem Fall erhalten bleibt.



AUFLIEGENDE
BÄNDER

ROLLENBÄNDER



VERDECKT
LIEGENDE BÄNDER

Nur für
Aluminium-
Haustüren
erhältlich



Bild: Alumat

ZUTRITT OHNE HINDERNISSE

Alle Haustürschwelle von Aldra sind thermisch getrennt und zeichnen sich aus durch:

- + Beste Wärmedämmwerte
- + Hohe Schlagregendichtigkeit
- + Sehr guten Schallschutz
- + Rauch- und luftdicht
- + Belastbar
- + Besonders pflegeleicht

Sprechen Sie Ihren Aldra-Fachpartner auf einen barrierefreien Zugang an. Er berät Sie gerne ausführlich.

Damit Wind, Wasser und Kälte nicht über die Schwelle Ihres Hauses kriechen, sind alle Haustüren von Aldra mit einer thermisch getrennten Haustürschwelle ausgestattet. Diese sorgt für eine optimale Abdichtung Ihrer Haustür und trägt somit zur Verbesserung der Energieeffizienz Ihres Hauses bei.

nicht benötigt werden. Gleichzeitig steigern Sie Ihren Wohnkomfort, da Ihnen kein Hindernis den Weg in Ihr Zuhause erschwert.

Denken Sie bei der Gestaltung Ihrer neuen Haustür heute auch schon an morgen. Mit einer barrierearmen oder sogar barrierefreien Schwelle beugen Sie einem späteren Umbau vor. Damit sparen Sie Kosten und schonen gleichzeitig die Umwelt, da entsprechende Materialien,

Ob Rollen vom Kinderwagen, einem Bobbycar oder einem Rollstuhl, ungehindert können diese über die Schwelle bewegt werden. Mit einer barrierefreien Ausstattung Ihrer Haustür gehören Kanten, über die man stolpern oder an denen man hängenbleiben kann, der Vergangenheit an. Sie ermöglichen einen sicheren Übergang von drinnen nach draußen.

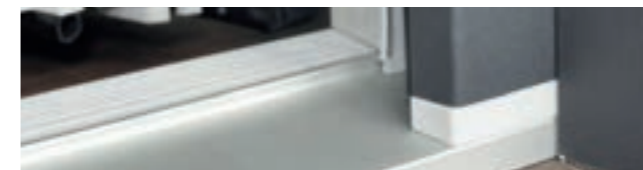

Gemäß dem neuesten Stand der Technik sorgt der farblich auf den Schwellendeckel abgestimmte **Schwellenverbinder für Kunststoff-Haustüren** für eine hohe Dichtigkeit und verhindert Wassereintritt.



ALDRA-HAUSTÜREN FÜR JEDEN TYP DIE PASSENDE TÜR



DER INDIVIDUALIST

Besonders und einzigartig. Dynamische Formen und außergewöhnliche Extras.

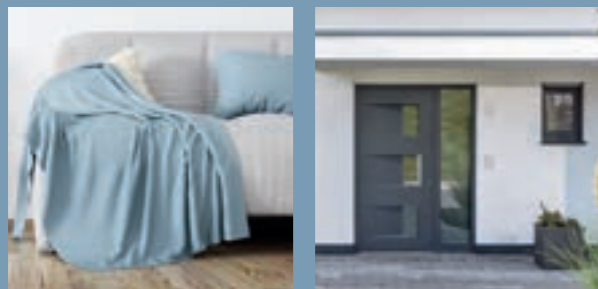

DER ROMANTIKER

Detailverliebt und fantasie reich im modernen Landhausstil.



DER KONSEQUENTE

Zeitlos, modern und geradlinig. Klare Formen und hochwertige Materialien.

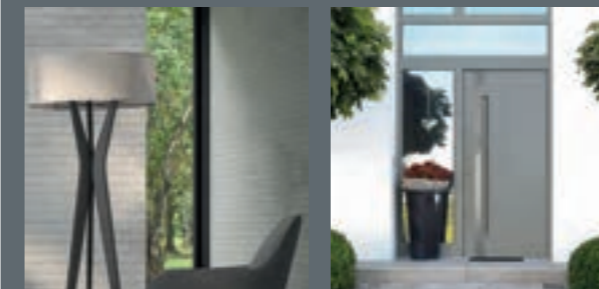

DER STILVOLLE

Elegant und ästhetisch. Schönheit durch Licht und Design.





DER INDIVIDUALIST

Der Individualist liebt das Besondere und auch das Einzigartige. Seine Haustür entspricht ganz seinen persönlichen Vorstellungen. Diese Designreihe bietet dynamische Formen, außergewöhnliche Extras und ein Maximum an Möglichkeiten für die kreative Gestaltung, mit der Ihre individuellen Wohnträume wahr werden.

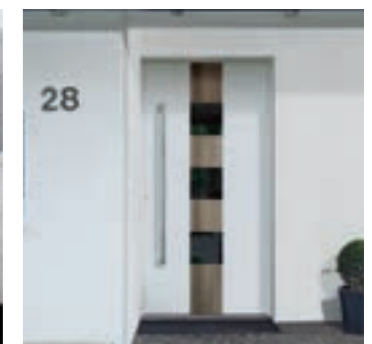
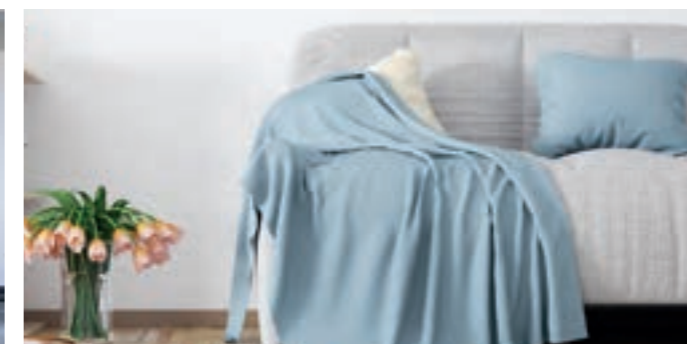



85400 | S. 27/29

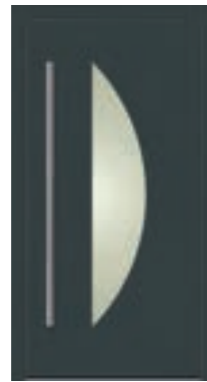

71100 | S. 28



71600 | S. 29

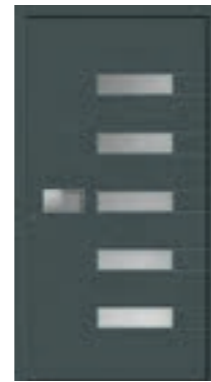

76700 | S. 29



75300 | S. 30



75200 | S. 31



91300 | S. 33



67200 | S. 34/35

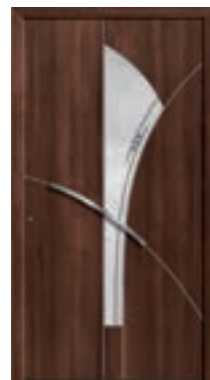

73500 | S. 35



70500 | S. 37



74300 | S. 36/37



76100 | S. 38



76200 | S. 38



73900 | S. 39



73000 | S. 39



Modell 85400 | Einsatzfüllung
Glas Sandstrahlung Luxa 1
umlaufend 30 mm klarer Rand
Griff SG 110 ES
Farbe Verkehrsweiß (RAL 9016)
Modell in Kunststoff und Aluminium RC2 geeignet



Modell 71100 | Einsatzfüllung
Glas Klarglas
Griff Integrierter Griff HA591
 Edelstahl matt gebürstet
Farbe Weiß
 Modell in Kunststoff und Aluminium RC2 geeignet



Modell 85400 | Einsatzfüllung
Glas Satinato weiß
Griff SG 110 ES
Farbe Dunkelrot (RAL 3005)
 Modell in Kunststoff und Aluminium RC2 geeignet



Modell 76700 | Aufsatzfüllung
Glas Satinato weiß
Griff Integrierter Griff 10.100.02, Edelstahl
Farbe Anthrazitgrau (RAL 7016)
 Modell in Kunststoff und Aluminium RC2 geeignet
 Modell in Aluminium RC3 geeignet



Modell 71600 | Aufsatzfüllung
Glas Satinato weiß
Griff Integrierter Designgriff V-78, Edelstahl
Farbe Weiß, Streifen Purpurrot (RAL 3004)
 Modell in Kunststoff und Aluminium RC2 geeignet
 Modell in Aluminium RC3 geeignet

Die schönste Art

nach Hause zu kommen

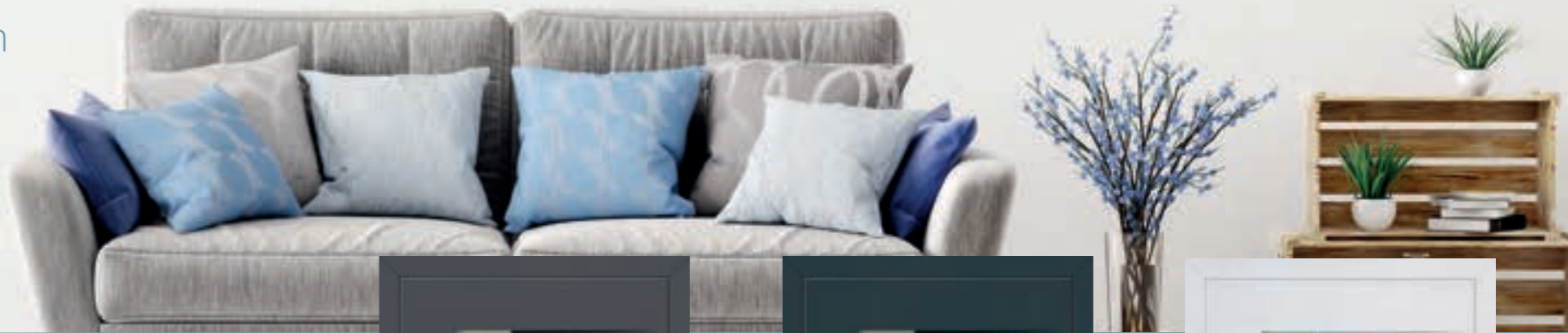

DETAIL

Verglast mit innenliegender Griffmulde

Mit einem Blick auf Ihre Haustür wird klar, Sie sind Zuhause – ein Anblick der tief geht. So gestaltet sind auch unsere Modelle. In die Tiefe der Füllung eingelassen sind die Griffmulde und Lichtausschnitte dieser Modelle, wodurch Ihre Tiefenwirkung verstärkt wird. Dieses einzigartige Design wird zum Ausdruck Ihres unverwechselbaren Hauses. Mit einer Gestaltung der Grifffarbe in einer Kontrastfarbe setzen Sie dezent Akzente.

Modell 75300 | Aufsatzfüllung
Glas Satinato weiß
Griff Integrierter Griff HA394
 Aluminium silber eloxiert
Farbe Verkehrsweiß (RAL 9016)
 Nur in Aluminium erhältlich.



Modell 75200 | Aufsatzfüllung
Glas Klarglas
Griff Integrierter Griff HA395
 Aluminium silber eloxiert
Farbe Finea 105



Modell 75200 | Aufsatzfüllung
Glas Klarglas
Griff Integrierter Griff HA395
 Aluminium silber eloxiert
Farbe Finea 320



Modell 75200 | Aufsatzfüllung
Glas Klarglas
Griff Integrierter Griff HA395
 Aluminium silber eloxiert
Farbe Verkehrsweiß (RAL 9016)



Als würden echte Diamanten glitzern – die in das Glas eingearbeiteten Schmucksteine brechen das Licht auf faszinierende Weise und zaubern beeindruckende Akzente in Ihre Haustür.

Swarovski®-Kristalle



Modell 91300 | Einsatzfüllung
Glas G-1122 mattiertes Glas mit klaren Streifen und Applikationen aus Swarovski®-Kristallen
Griff SG 145 ES
Farbe Weiß
Modell in Kunststoff und Aluminium RC2 geeignet
Modell in Aluminium RC3 geeignet



Modell 67200 | Aufsatzfüllung
Glas Satinato weiß
Griff SG 110 ES
Farbe Weiß
 Designsockel 2.100.10 Edelstahl design flächenbündig 100 mm
 Modell in Kunststoff und Aluminium RC2 geeignet
 Modell in Aluminium RC3 geeignet



Modell 67200 | Aufsatzfüllung
Glas Satinato weiß
Griff SG 110 ES
Farbe Weiß
 Designsockel 2.100.10 Edelstahl design flächenbündig 100 mm
 Modell in Kunststoff und Aluminium RC2 geeignet
 Modell in Aluminium RC3 geeignet



Modell 73500 | Aufsatzfüllung
Glas G-1223 mattiertes Glas mit klaren Streifen und Glassteinen
Griff Integrierter Designgriff V-80 Edelstahl
Farbe Nussbaum
 Modell in Kunststoff und Aluminium RC2 geeignet
 Modell in Aluminium RC3 geeignet



Modell 74300 | Aufsatzfüllung
Glas Klarglas
Griff Integrierter Griff HA284 halbrund, Edelstahl matt gebürstet
Farbe Weiß
 mit folierten Alu-Applikationen
 Holzdekor Nr. 3241002 AnTEAK
Modell in Kunststoff und Aluminium RC2 geeignet

Türen öffnen Räume für Phantasie und Ideen.



Modell 70500 | Aufsatzfüllung
Glas Klarglas
Griff Integrierter Griff HA329 halbrund, Edelstahl matt gebürstet
Farbe Weiß
Modell in Kunststoff und Aluminium RC2 geeignet



Modell 74300 | Aufsatzfüllung
Glas Madras Pave
Griff Integrierter Griff HA284 halbrund
 Edelstahl matt gebürstet
Farbe Silvea 11 mit folierten Alu-Applikationen
 Holzdekor Nr. 3241002 AnTEAK
Modell in Kunststoff und Aluminium RC2 geeignet



Modell 76100 | Einsatzfüllung
Glas G-1364 mattiertes Glas mit klarem Rand
Griff DZ 003 Edelstahl
Farbe Weiß
 Modell in Kunststoff und Aluminium RC2 geeignet
 Modell in Aluminium RC3 geeignet



Modell 73900 | beidseitige Aufsatzfüllung
Glas Satinato weiß
Griff DZ 003 Edelstahl
Farbe Weiß
 Modell in Kunststoff und Aluminium RC2 geeignet



Modell 76200 | Aufsatzfüllung
 mit Designsockel 2.100.03
Glas Satinato weiß
Griff Integrierter Griff 8.100.14.G, Edelstahl
Farbe Anthrazitgrau (RAL 7016)



Modell 76100 | Aufsatzfüllung
 mit Designsockel 2.100.03
Glas G-1364 mattiertes Glas mit klarem Rand
Griff Integrierter Griff 8.100.16.G, Edelstahl
Farbe Silbergrau (RAL 7001)
 Modell in Kunststoff und Aluminium RC2 geeignet
 Modell in Aluminium RC3 geeignet



Modell 73900 | Aufsatzfüllung
 außen Art-Beton mit erhabenen Edelstahllisenen
Glas Satinato weiß
Griff Integrierter Griff 8.100.16.G, Edelstahl
Farbe Anthrazitgrau (RAL 7016)
 Modell in Kunststoff und Aluminium RC2 geeignet



Modell 73000 | Aufsatzfüllung
Füllung Geschlossen, außen mit mattiertem
 Motiv auf Keramik Art-Stone und
 30 mm breiter Sockelschutzleiste
Griff Integrierter Griff 8.100.16.G, Edelstahl
Farbe Anthrazitgrau (RAL 7016)

DER ROMANTIKER

„Gemütlich“, „fantasiereich“ und „harmonisch“ beschreiben das Wesen des Romantikers. Mit Sprossen, Ornamenten oder klassischen Rundbögen im modernen Landhausstil strahlt die Haustür des Romantikers eine willkommen heißende Herzlichkeit aus. Diese detailverliebten Haustüren schaffen ein Mehr an Wohn- und Wohlgefühl.



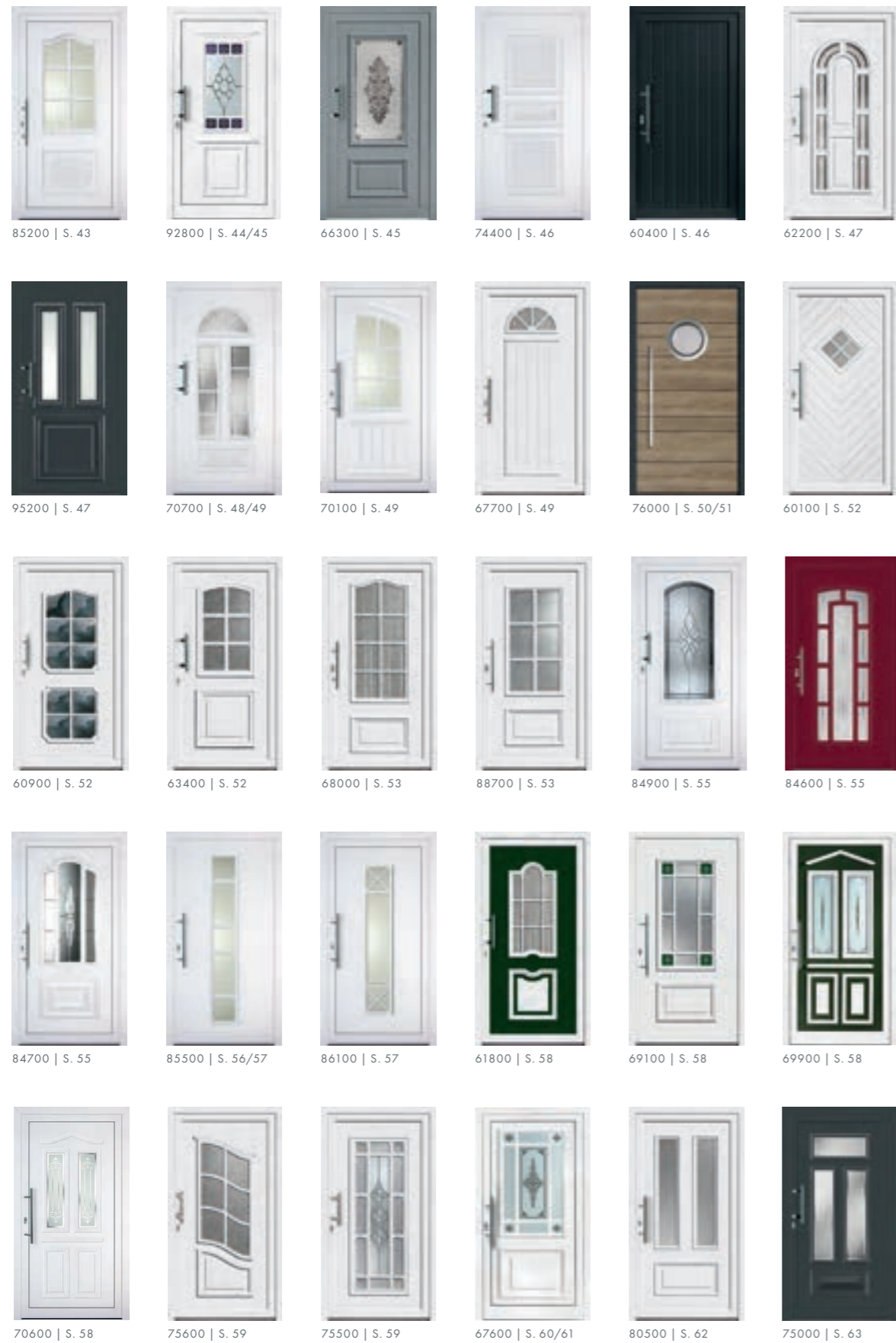

Modell 85200 | Einsatzfüllung
Glas Satinato weiß
Griff SG 145 ES
Farbe Weiß
 Modell in Kunststoff und Aluminium RC2 geeignet



Modell 92800 | Einsatzfüllung
Glas Motivglas Mura
Griff SG 145 ES
Farbe Moosgrün

Die **Liebe** zum Haus
geht durch die **Haustür.**



Modell 92800 | Einsatzfüllung
Glas Bleiverglasung Insignia
Griff SG 141 ES
Farbe Weiß



Modell 66300 | Einsatzfüllung
Glas G-1110 klares Motiv auf mattiertem Glas
Griff SG 141 ES
Farbe Hellgrau

Modell in Kunststoff und Aluminium RC2 geeignet
 Modell in Aluminium RC3 geeignet



Modell 74400 | Aufsatzfüllung geschlossen
Griff SG 141 ES
Farbe Weiß
 Modell in Kunststoff und Aluminium RC2 geeignet



Modell 60400 | Einsatzfüllung geschlossen
Griff SG 110 ES
Farbe Anthrazitgrau
 Modell in Kunststoff und Aluminium RC2 geeignet
 Modell in Aluminium RC3 geeignet



DETAIL



Modell 62200 | Einsatzfüllung
Glas G-1227 mattiertes Glas mit klarem Rand
Griff SG 110 ES
Farbe Weiß



Modell 95200 | Aufsatzfüllung
Glas Sandstrahlung Amsterdam 1 Fläche matt – Rand umlaufend 30 mm klar
Griff SG 141 ES
Farbe Anthrazitgrau (RAL 7016)
 Modell in Kunststoff und Aluminium RC2 geeignet



Modell 95200 | Aufsatzfüllung
Glas Klarglas
Griff SG 141 ES
Farbe Anthrazitgrau
 Modell in Kunststoff und Aluminium RC2 geeignet



Modell 70700 | Einsatzfüllung
Glas Klarglas
Griff SG 145 ES
Farbe Weiß
 Modell in Kunststoff und Aluminium RC2 geeignet



Modell 70100 | Einsatzfüllung
 mit Seitenteil
Glas Satinato weiß
Griff SG 110 ES
Farbe Weiß
 Modell in Kunststoff und Aluminium RC2 geeignet



Modell 70700 | Aufsatzfüllung
Glas Eisblumenglas Rom Facettenschliff
Griff SG 141 ES
Farbe Weiß
 Modell in Kunststoff und Aluminium RC2 geeignet



Modell 67700 | Einsatzfüllung
Glas Altdeutsch K weiß
Griff SG 145 ES
Farbe Weiß
 Modell in Kunststoff und Aluminium RC2 geeignet
 Modell in Aluminium RC3 geeignet

Ausgefallenes

Design.

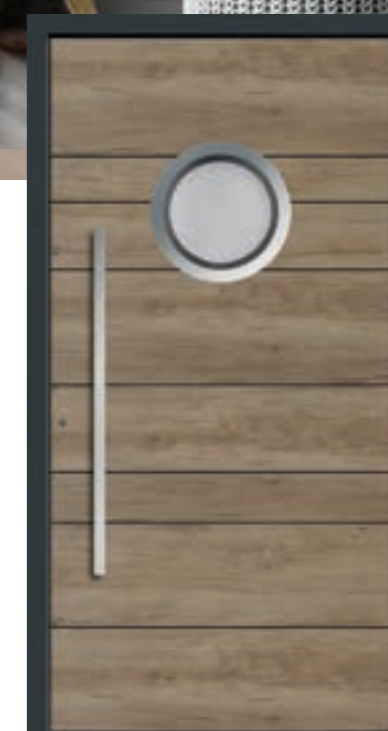
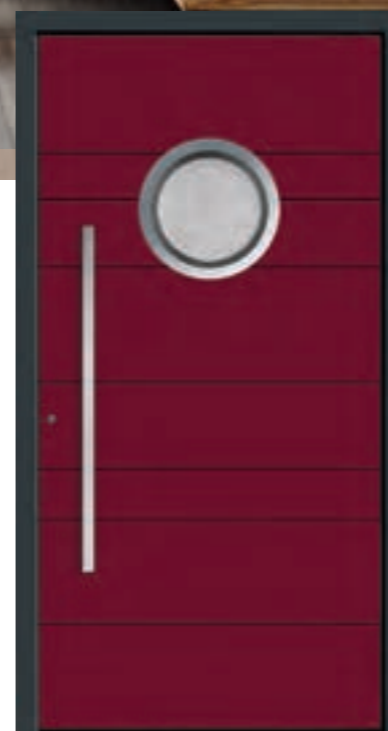

Farbe Purpurrot (RAL 3004)

Farbe Quarzgrau (RAL 7039)

Farbe außen Art Decor-Line | Dekor Mountain Oak

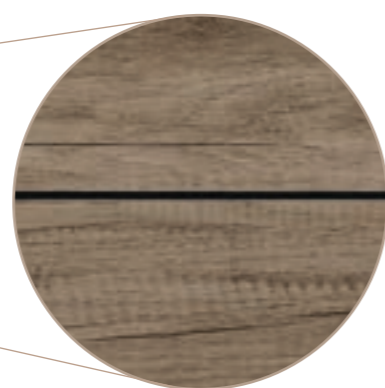

DETAIL

Modell 76000 | Aufsatzfüllung
Glas G-500-20 mattiertes Glas mit klarem Rand
Griff Integrierter Griff 7.100.10. G, Edelstahl matt
Farbe außen Art Decor-Line | Dekor Mountain Oak
Rahmen Anthrazitgrau (7016)

Modell in Kunststoff und Aluminium RC2 geeignet
Modell in Aluminium RC3 geeignet

VIelfÄLTIGE FARBGESTALTUNG

Ob Sie Ihre Haustür in klassischem Weiß gestalten möchten oder, ob Sie zwischen Unifarben oder täuschend echt wirkenden Holzstrukturen wählen, bei den Aldra-Haustürmodellen aus Kunststoff haben Sie viele

Möglichkeiten. Bei unseren Aluminium-Türen lässt die Palette der RAL-Farben keine Wünsche offen. Lassen Sie sich von den unterschiedlichen Varianten und vielfältigen Möglichkeiten inspirieren.



Modell 60100 | Einsatzfüllung
Glas Satinato weiß
Griff SG 110 ES
Farbe Weiß
 Modell in Kunststoff und Aluminium RC2 geeignet
 Modell in Aluminium RC3 geeignet



Modell 60900 | Einsatzfüllung
Glas Klarglas gewölbt
Griff SG 107 ES
Farbe Weiß
 Modell in Kunststoff und Aluminium RC2 geeignet
 Modell in Aluminium RC3 geeignet



Modell 63400 | Einsatzfüllung
Glas Barock
Griff SG 141 ES
Farbe Weiß
 Modell in Kunststoff und Aluminium RC2 geeignet
 Modell in Aluminium RC3 geeignet



Modell 68000 | Einsatzfüllung
Glas Altdeutsch K weiß
Griff SG 145 ES
Farbe Weiß
 Modell in Kunststoff und Aluminium RC2 geeignet
 Modell in Aluminium RC3 geeignet



Modell 88700 | Einsatzfüllung
Glas Altdeutsch K weiß
Griff SG 110 ES
Farbe Weiß
 Modell in Kunststoff und Aluminium RC2 geeignet
 Modell in Aluminium RC3 geeignet



Modell 68000 | Einsatzfüllung
 mit Seitenteil
Glas Klarglas gewölbt
Griff SG 107 ES
Farbe Weiß
 Modell in Kunststoff und Aluminium RC2 geeignet
 Modell in Aluminium RC3 geeignet

BESONDERHEIT

Besonders edel wirkt eine aufwendig verarbeitete Bleiverglasung. Die detailreichen Motive sind ein echter Hingucker für jeden Eingangsbereich.

Bleiverglasung G-177

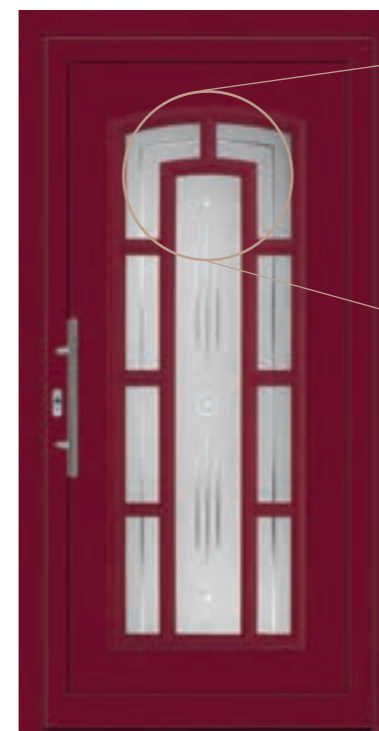

DETAIL

Modell 84600 | Einsatzfüllung
Glas Glas Rillenschliff Atrium 1
auf Satinato
Griff SG 145 ES
Farbe Purpurrot
Modell in Kunststoff und Aluminium RC2 geeignet



Modell 84900 | Einsatzfüllung
Glas Bleiverglasung Föhr Fassade 5
Griff SG 141 ES
Farbe Weiß
Modell in Kunststoff und Aluminium RC2 geeignet



Modell 84700 | Einsatzfüllung
Glas Campus 1 Bleiverglasung
Griff SG 145 ES
Farbe Weiß
Modell in Kunststoff und Aluminium RC2 geeignet



Modell 85500 | Einsatzfüllung
Glas Klarglas
Griff SG 110 ES
Farbe Schiefergrau
 Modell in Kunststoff und Aluminium RC2 geeignet

Ein schönes **Lächeln**
öffnet alle Türen.



Modell 85500 | Aufsatzfüllung
Glas Klarglas
Griff SG 110 ES
Farbe Weiß
 Modell in Kunststoff und Aluminium RC2 geeignet



Modell 86100 | Einsatzfüllung
Glas Satinato weiß
Griff SG 110 ES
Farbe Weiß
 Modell in Kunststoff und Aluminium RC2 geeignet



Modell 61800 | Einsatzfüllung
Glas Chinchilla
Griff SG 141 ES
Farbe Tannengrün/Weiß
 Modell in Kunststoff und Aluminium RC2 geeignet
 Modell in Aluminium RC3 geeignet



Modell 69100 | Aufsatzfüllung
Glas G-733 echte geschliffene Friesecken grün mit Ornament Eisblume
Griff SG 110 ES
Farbe Weiß
 Modell in Kunststoff und Aluminium RC2 geeignet
 Modell in Aluminium RC3 geeignet



Modell 75600 | Einsatzfüllung 2-flügelig
Glas Klarglas
Griff SG 145
Farbe Taubenblau (RAL 5014)
 Modell in Kunststoff und Aluminium RC2 geeignet
 Modell in Aluminium RC3 geeignet



Modell 70600 | Einsatzfüllung
Glas Sandstrahlung Alvea 3
Griff SG 110 ES
Farbe Weiß
 Modell in Kunststoff und Aluminium RC2 geeignet



Modell 69900 | Einsatzfüllung mit Seitenteil
Glas Motivglas Artemis
Griff SG 145 ES
Farbe Tannengrün/Weiß



Modell 75600 | Einsatzfüllung
Glas Barock
Griff SG 145 ES
Farbe Weiß
 Modell in Kunststoff und Aluminium RC2 geeignet
 Modell in Aluminium RC3 geeignet



Modell 75500 | Einsatzfüllung
Glas G-780 echte Bleiverglasung mit Barock weiß und Ornament 521 weiß
Griff SG 145 ES
Farbe Weiß
 Modell in Kunststoff und Aluminium RC2 geeignet
 Modell in Aluminium RC3 geeignet



Modell 67600 | Einsatzfüllung
 Glas Motivglas Mura
 Griff SG 145 ES
 Farbe Weiß

Ein schönes **Haus** braucht
 eine auffallende **Optik.**



Modell 67600 | Einsatzfüllung
 mit Seitenteil
 Glas Motivglas Lestra
 Griff SG 145 ES
 Farbe Weiß



Modell 80500 | Einsatzfüllung
Glas Musslin M 6
Griff SG 145 ES
Farbe Weiß
 Modell in Kunststoff und Aluminium RC2 geeignet
 Modell in Aluminium RC3 geeignet



Modell 75000 | Einsatzfüllung
Glas Klarglas
Griff SG 141 ES
Farbe Weiß
 Modell in Kunststoff und Aluminium RC2 geeignet



Modell 75000 | Einsatzfüllung
Glas Eisblumenglas Paris
 Facettenschliff
Griff SG 141
Farbe Anthrazitgrau
 Modell in Kunststoff und Aluminium RC2 geeignet



DETAIL

DER KONSEQUENTE

Aus klaren, reduzierten Formen und hochwertigen Materialien bestehen die Haustür-Modelle des Konsequenten. Sie verkörpern seine Geradlinigkeit und Beständigkeit. Zugleich wirken sie edel und zeitlos modern. Edelstahlelemente und besonderes Glasdesign unterstreichen die aufrichtige Ausstrahlung dieser Haustüren, die in ihrer Funktion perfekt durchdacht sind.

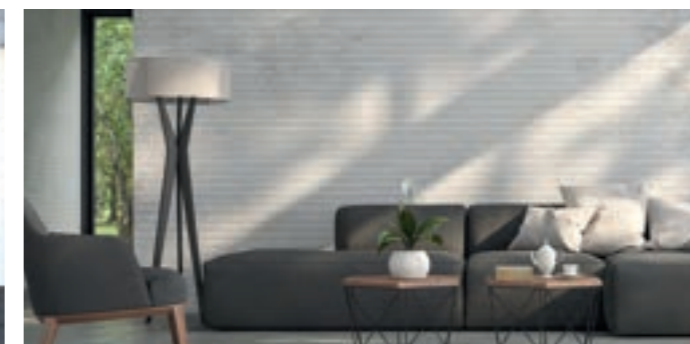

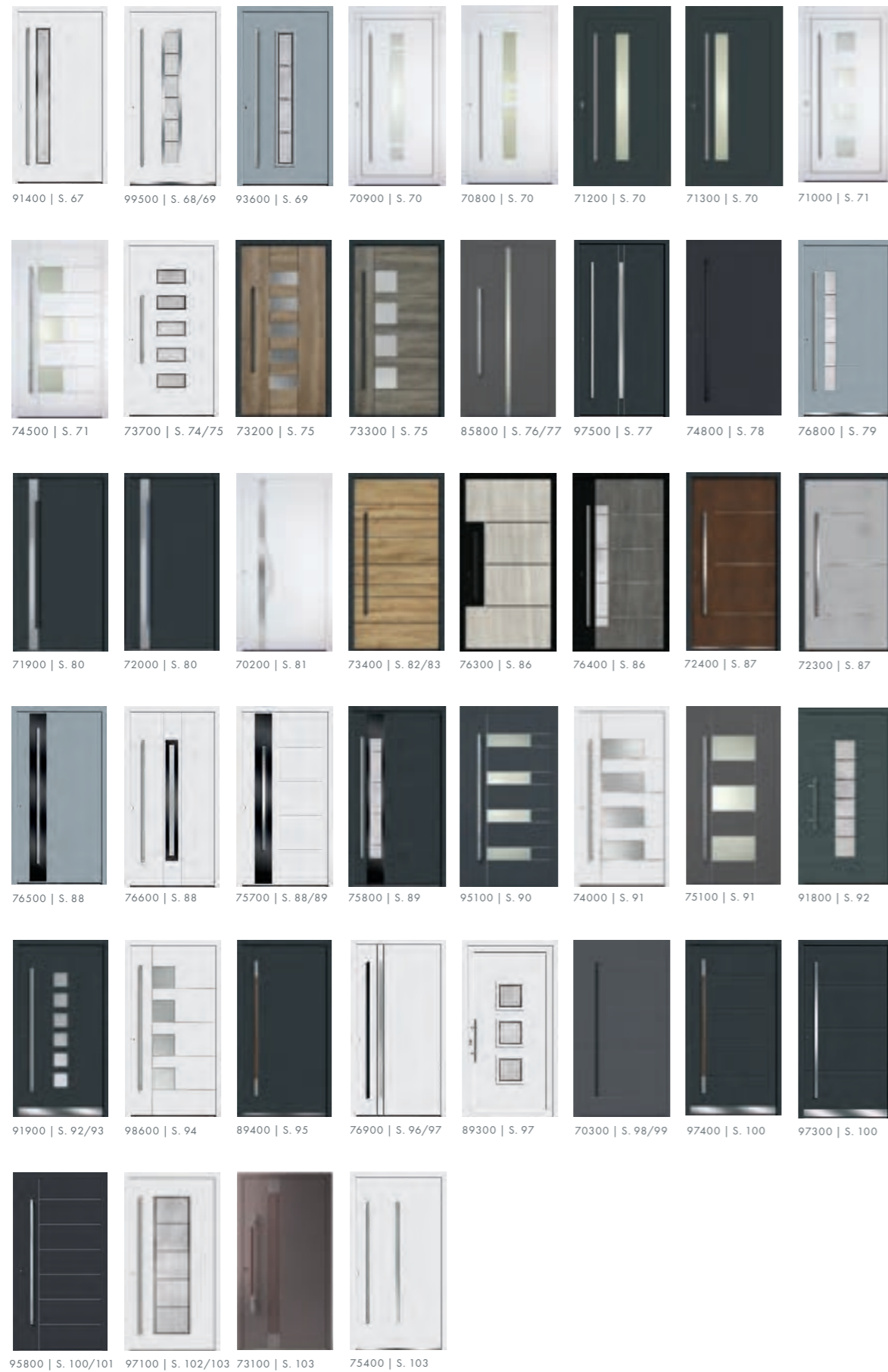

Modell 91400 | Aufsatzfüllung
Glas G-500-25 mattiertes Glas mit klarem Rand
Griff SG 173 ES
Farbe Weiß
Modell in Kunststoff und Aluminium RC2 geeignet
Modell in Aluminium RC3 geeignet

Klar, direkt, edel und
perfekt.



Modell 99500 | Aufsatzfüllung
mit Seitenteil
Glas G-1182 mattiertes Glas mit waagerechten und filigranen
senkrechten klaren Streifen
Griff Integrierter Griff 8.100.10.G, Edelstahl
Farbe Anthrazitgrau (RAL 7016)
mit Designsockel 2.100.03
Modell in Kunststoff und Aluminium RC2 geeignet
Modell in Aluminium RC3 geeignet



DETAIL



Modell 99500 | Aufsatzfüllung
mit Designsockel
Glas G-1257 mattiertes Glas mit
waagerechten klaren Streifen
Griff Integrierter Griff 8.100.16.G,
Edelstahl
Farbe Weiß
Modell in Kunststoff und Aluminium RC2 geeignet
Modell in Aluminium RC3 geeignet



Modell 93600 | Aufsatzfüllung
Glas G-1212 mattiertes Glas mit
klarem Rand und klaren Streifen mit Strukturglas-Applikation
Griff Integrierter Griff 8.100.16.G, Edelstahl
Farbe Weiß
Modell in Kunststoff und Aluminium RC2 geeignet
Modell in Aluminium RC3 geeignet



Modell 70900 | Einsatzfüllung
Glas Klarglas
Griff Integrierter Griff HA591
 Edelstahl matt gebürstet
Farbe Weiß
Modell in Kunststoff und Aluminium RC2 geeignet



Modell 70800 | Aufsatzfüllung
Glas Klarglas
Griff Integrierter Griff HA591
 Edelstahl matt gebürstet
Farbe Weiß
Modell in Kunststoff und Aluminium RC2 geeignet

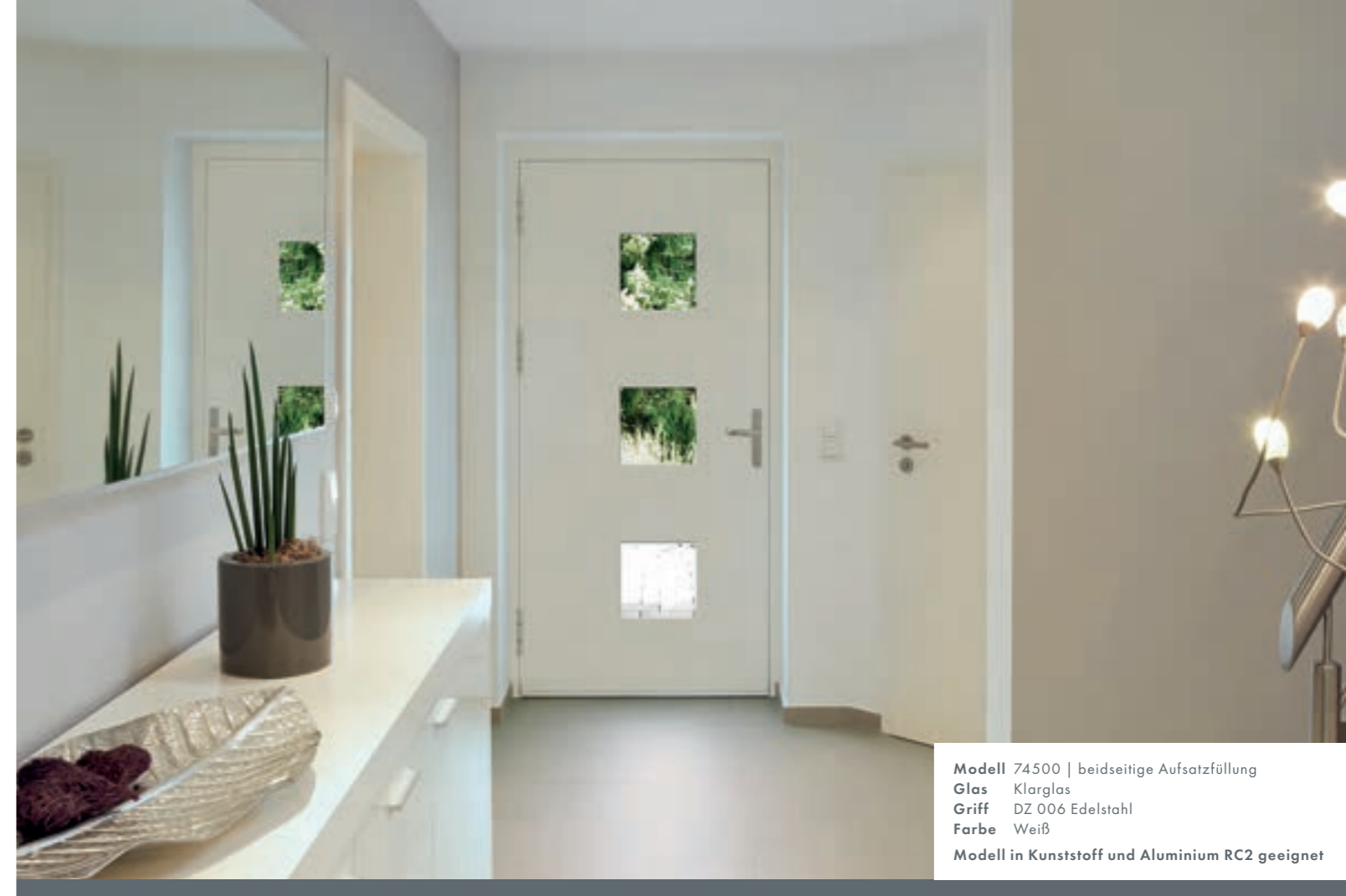

Modell 74500 | beidseitige Aufsatzfüllung
Glas Klarglas
Griff DZ 006 Edelstahl
Farbe Weiß
Modell in Kunststoff und Aluminium RC2 geeignet



Modell 71200 | Einsatzfüllung
Glas Klarglas
Griff Integrierter Griff HA591
 Edelstahl matt gebürstet
Farbe Anthrazitgrau
Modell in Kunststoff und Aluminium RC2 geeignet



Modell 71300 | Einsatzfüllung
Glas Klarglas
Griff Integrierter Griff HA591
 Edelstahl matt gebürstet
Farbe Anthrazitgrau
Modell in Kunststoff und Aluminium RC2 geeignet



Modell 71000 | Einsatzfüllung
Glas Klarglas
Griff Integrierter Griff HA591
 Edelstahl matt gebürstet
Farbe Weiß
Modell in Kunststoff und Aluminium RC2 geeignet

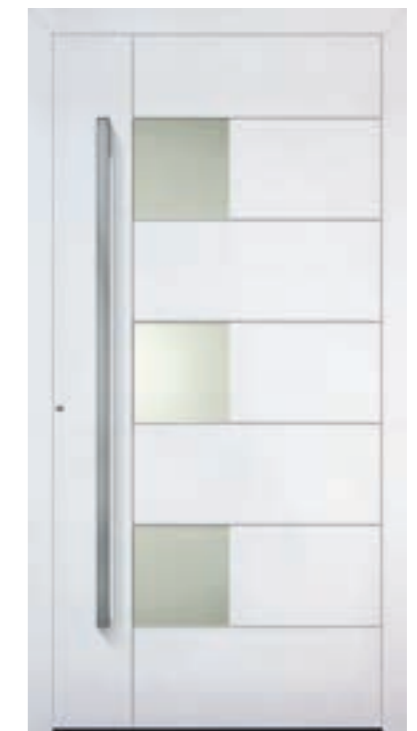

Modell 74500 | Aufsatzfüllung
Glas Klarglas
Griff Integrierter Griff HA289 halbrund,
 Edelstahl matt gebürstet
Farbe Weiß
Modell in Kunststoff und Aluminium RC2 geeignet

Authentisch, natürlich und ursprünglich.



Modell 73200 | Seite 75
Modell in Kunststoff und Aluminium RC2 geeignet
Modell in Aluminium RC3 geeignet



MOUNTAIN OAK



Modell 73300 | Seite 75
Modell in Kunststoff und Aluminium RC2 geeignet
Modell in Aluminium RC3 geeignet



MONUMENT OAK



Modell 73400 | Seite 83
Modell in Kunststoff und Aluminium RC2 geeignet
Modell in Aluminium RC3 geeignet



WOODEC TURNER OAK



Modell 73200 | Seite 75
Modell in Kunststoff und Aluminium RC2 geeignet
Modell in Aluminium RC3 geeignet



DESERT OAK

ART-DECOR-LINE

Die Oberfläche ART Decor-Line im Altholz-Look verleiht Ihrer Haustür ein besonderes, natürliches und lebendiges Aussehen. Aus vier verschiedenen Dekoren können Sie für Ihre Haustürrfüllung wählen, um den besonderen Altholz-Charakter darzustellen. Durch die V-Nuten im Farbton Tiefschwarz (RAL 9005) entsteht eine einzigartige Tiefenwirkung.

UNSER GESTALTUNGS-TIPP

Für eine besonders schöne Gestaltung Ihrer Haustür der Serie Art Decor-Line empfehlen wir die Gestaltung des Blendrahmens im Farbton schwarzgrau. Der farblich passende Griff in Schwarzstahl-Optik komplettiert die harmonische Ansicht.



Modell 73700 | Aufsatzfüllung
Glas Satinato weiß
Griff Integrierter Griff 8.100.14.G, Edelstahl
Farbe Anthrazitgrau (RAL 7016)
Modell in Kunststoff und Aluminium RC2 geeignet
Modell in Aluminium RC3 geeignet



Modell 73200 | Aufsatzfüllung
Art Decor-Line | Dekor Mountain Oak
Glas Mastercarree
Griff Integrierter Griff 9.200.10.G, Schwarzstahl-Optik
Farbe V-Nut RAL 9005 Tiefschwarz, Rahmen Schwarzgrau
Modell in Kunststoff und Aluminium RC2 geeignet
Modell in Aluminium RC3 geeignet



Modell 73700 | Aufsatzfüllung
Glas G-500-20 mattiertes Glas mit klarem Rand
Griff Integrierter Griff 7.100.08.G, Edelstahl
Farbe Weiß
Modell in Kunststoff und Aluminium RC2 geeignet
Modell in Aluminium RC3 geeignet



Modell 73300 | Aufsatzfüllung
Art Decor-Line | Dekor Monument Oak
Glas Madras Pave
Griff Integrierter Griff 9.200.14.G, Schwarzstahl-Optik
Farbe V-Nut RAL 9005 Tiefschwarz
Rahmen Schwarzgrau
Modell in Kunststoff und Aluminium RC2 geeignet
Modell in Aluminium RC3 geeignet



Modell 85800 | Aufsatzfüllung
Glas Satinato weiß
Griff Integrierter Griff HA312 halbrund
 Edelstahl matt gebürstet
Farbe Finea 04
 Modell in Kunststoff und Aluminium RC2 geeignet



Modell 97500 | beidseitige Aufsatzfüllung
Glas Satinato weiß
 Glasseitenteil G-1238
 mattiertes Glas mit klaren Streifen
Griff DZ 001 ES
Farbe Weiß
 Modell in Kunststoff und Aluminium RC2 geeignet
 Modell in Aluminium RC3 geeignet



Modell 85800 | Aufsatzfüllung
Glas Satinato weiß
Griff Integrierter Griff HA312 halbrund
 Edelstahl matt gebürstet
Farbe Weiß
 Modell in Kunststoff und Aluminium RC2 geeignet



Modell 97500 | Aufsatzfüllung
 mit flächenbündigen Lisenen
Glas Satinato weiß
Griff Integrierter Griff 8.100.16.G,
 Edelstahl
Farbe Anthrazitgrau (RAL 7016)
 Modell in Kunststoff und Aluminium RC2 geeignet
 Modell in Aluminium RC3 geeignet

BESONDERHEIT

Zum echten Highlight im Dunkeln wird das Aldra Haustürmodell 74800 mit integrierter Schüco Griffschale und indirekter LED-Beleuchtung.

Ihre Haustür sieht damit nicht nur besonders edel aus, im Dunkeln erstahlt Ihr Eingang in edlem Glanz.

LED-Beleuchtung aus

LED-Beleuchtung an



Modell 74800 | Aufsatzfüllung mit 2 Seitenteilen
Glas Ganzglasseiteile Satinato weiß
Griff Schüco Design-Griffschale optional mit indirekter LED-Beleuchtung | inkl. Netzteil 24 V
Farbe Finea 04
Modell in Kunststoff und Aluminium RC2 geeignet



Modell 74800 | Aufsatzfüllung
Griff Schüco Design-Griffschale optional mit indirekter LED-Beleuchtung inkl. Netzteil 24 V
Farbe Anthrazitgrau (RAL 7016)
Modell in Kunststoff und Aluminium RC2 geeignet



Modell 76800 | Aufsatzfüllung mit Designsockel
Glas G-1365 mattiertes Glas mit klaren Streifen
Griff Integrierter Griff 8.100.14.G, Edelstahl
Farbe Silbergrau (RAL 7001)
Modell in Kunststoff und Aluminium RC2 geeignet
Modell in Aluminium RC3 geeignet



Modell 71900 | Aufsatzfüllung geschlossen
Griff Integriertes Griffelement mit Applikation, flächenbündiges Edelstahl-Design außen
Farbe Silbergrau (RAL 7001)



Modell 70200 | Aufsatzfüllung
 Geschlossen, Außen- und Raumseite glatt
Griff Integrierter Griff HA297 Aluminium silber eloxiert
Farbe Silbergrau (RAL 7001)
Modell in Kunststoff und Aluminium RC2 geeignet



Modell 71900 | Aufsatzfüllung geschlossen
Griff Integriertes Griffelement mit Applikation, flächenbündiges Edelstahl-Design außen
Farbe Anthrazitgrau



Modell 72000 | Aufsatzfüllung geschlossen mit Seitenteil
Griff Integriertes Griffelement mit Applikation, flächenbündiges Edelstahl-Design außen inkl. LED-Beleuchtung
Glas Ganzglasseitenteil G-1254
Farbe Anthrazitgrau



Modell 70200 | Aufsatzfüllung geschlossen, Außen- und Raumseite glatt
Griff Integrierter Griff HA297 Aluminium silber eloxiert
Farbe Weiß
Modell in Kunststoff und Aluminium RC2 geeignet



Modell 70200 | Aufsatzfüllung geschlossen, Außen- und Raumseite glatt, mit Seitenteil
Glas Ganzglasseitenteil Satinato weiß
Griff Integrierter Griff HA297 Aluminium silber eloxiert
Farbe Finea 105
Modell in Kunststoff und Aluminium RC2 geeignet



Modell 73400 | Aufsatzfüllung
 Geschlossen mit Seitenteilen
 außen Art Decor-Line | Dekor Mountain Oak
Glas Seitenteile G-500-25
Griff Integrierter Griff 9.200.12.G, Schwarzstahl-Optik
Farbe V-Nut RAL 9005 Tiefschwarz
 Rahmen Schwarzgrau
Modell in Kunststoff und Aluminium RC2 geeignet
Modell in Aluminium RC3 geeignet



Modell 73400 | Aufsatzfüllung
 Geschlossen
 außen Art Decor-Line | Dekor Turner Oak
Griff Integrierter Griff 9.200.12.G, Schwarzstahl-Optik
Farbe V-Nut RAL 9005 Tiefschwarz
 Rahmen Schwarzgrau
Modell in Kunststoff und Aluminium RC2 geeignet
Modell in Aluminium RC3 geeignet

Zeitlose,
elegante Akzente.

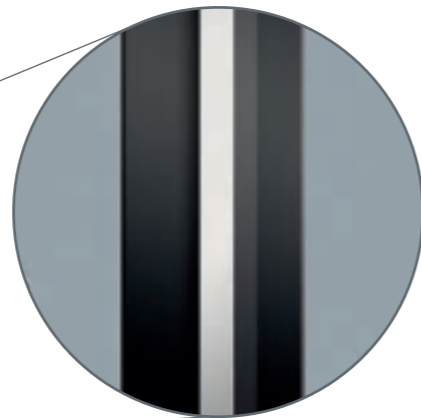

DETAIL

Erhabene Glasapplikation aus schwarzem Glas

BLACK MAGIC

Wenn die Farbe schwarz auf das Material Glas trifft, entsteht eine ausdrucksstarke Oberfläche, deren vornehmer Glanz die Exklusivität Ihrer Haustür betont. Als Ausdruck eines erlesenen Geschmacks strahlen die Applikationen aus schwarzem Glas einen Hauch von Luxus aus, der die Einzigartigkeit Ihres Zuhauses sichtbar macht.

Modell 75700 Seite 88/89



G-1659
Modell 75800 | Seite 89



Applikation aus schwarzem Glas
Modell 76500 | Seite 88



G-1658
Modell 76600 | Seite 88



Modell 76300 | Aufsatzfüllung geschlossen
außen Art Carrara mit erhabenen Schwarzstahl-Lisenen,
30 mm breiter Sockelschutzleiste und mit Seitenteil
Glas Ganzglasseitenteil Klarglas
Griff Integrierte Griffschale
Farbe Teilfläche Tiefschwarz
Feinstruktur (RAL 9005)



Modell 72400 | Aufsatzfüllung geschlossen,
außen Art-Corten mit erhabenen
Edelstahl-Lisenen, 30 mm breiter
Sockelschutzleiste und mit Seitenteil
Glas Ganzglasseitenteil G-1338
Griff Integrierter Griff 7.100.12.G,
Edelstahl matt gebürstet
Farbe Anthrazitgrau (RAL 7016)
Modell in Kunststoff und Aluminium RC2 geeignet



Modell 76400 | Aufsatzfüllung
außen Art-Basalt mit erhabenen
Edelstahl-Lisenen und 30 mm breiter
Sockelschutzleiste
Glas G-1456 mattiertes Glas mit klaren Streifen
Griff Integrierter Griff 8.100.14.G, Edelstahl
Farbe Teilfläche Tiefschwarz Feinstruktur
(RAL 9005)



Modell 76300 | Aufsatzfüllung geschlossen
außen Art Carrara mit erhabenen
Schwarzstahl-Lisenen und 30 mm
breiter Sockelschutzleiste
Griff Integrierte Griffschale
Farbe Teilfläche Tiefschwarz
Feinstruktur (RAL 9005)

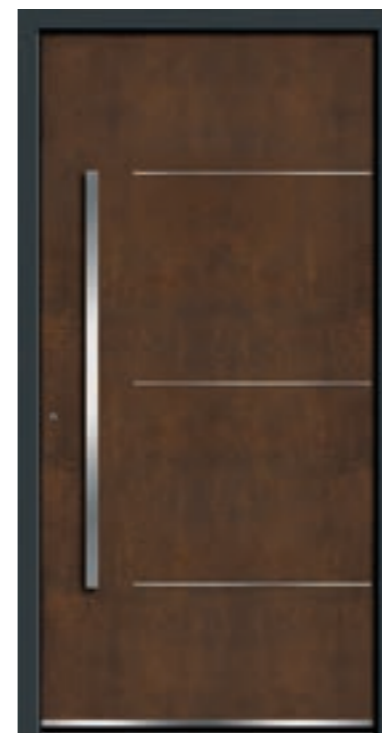

Modell 72400 | Aufsatzfüllung geschlossen,
außen Art-Corten mit erhabenen
Edelstahl-Lisenen und 30 mm breiter
Sockelschutzleiste
Griff Integrierter Griff 7.100.12.G,
Edelstahl matt gebürstet
Farbe Anthrazitgrau (RAL 7016)
Modell in Kunststoff und Aluminium RC2 geeignet



Modell 72300 | Aufsatzfüllung
Geschlossen, außen Art-Beton mit er-
habenen Edelstahllisenen
Griff Integrierter Griff 7.100.12.G,
Edelstahl matt gebürstet
Farbe Anthrazitgrau (RAL 7016)
Modell in Kunststoff und Aluminium RC2 geeignet



Modell 75700 | Aufsatzfüllung geschlossen
außen erhabene Glasapplikation
Black Magic, Profilierung einseitig
mit Seitenteilen

Glas Seitenteile Satinato weiß

Griff Integrierter Griff 7.100.12.G-FS1, Edelstahl
mit Fingerscan

Farbe Teilfläche Tiefschwarz
Feinstruktur (RAL 9005)

Modell in Kunststoff und Aluminium RC2 geeignet
Modell in Aluminium RC3 geeignet
Nur als Aufsatzfüllung lieferbar



DETAIL

Stoßgriff mit integriertem Fingerscan

Modell 75700 | Aufsatzfüllung geschlossen
außen erhabene Glasapplikation Black Magic,
Profilierung einseitig

Griff Integrierter Griff 7.100.12.G-FS1, Edelstahl mit Fingerscan

Farbe Weiß

Modell in Kunststoff und Aluminium RC2 geeignet
Modell in Aluminium RC3 geeignet
Nur als Aufsatzfüllung lieferbar



Modell 76500 | Aufsatzfüllung
außen erhabene Glasapplikation
Black Magic

Griff Integrierter Griff 8.100.16.G, Edelstahl

Farbe Silbergrau (RAL 7001)

Modell in Kunststoff und Aluminium RC2 geeignet
Modell in Aluminium RC3 geeignet
Nur als Aufsatzfüllung lieferbar



Modell 76600 | Aufsatzfüllung

Glas G-1658 erhabene Glasapplikation
Black Magic mit Satinato weiß

Griff Integrierter Griff 8.100.14.G,
Edelstahl

Farbe Weiß

Nur als Aufsatzfüllung lieferbar



Modell 75800 | Aufsatzfüllung
Profilierung einseitig

Glas G-1659 erhabene Glasapplikation
Black Magic mit mattiertem Glas und klaren Streifen

Griff Integrierter Griff 8.100.14.G, Edelstahl matt

Farbe Anthrazitgrau (RAL 7016)

Nur als Aufsatzfüllung lieferbar



Innenansicht
beidseitige
Aufsatzfüllung

Modell 75800 | beidseitige Aufsatzfüllung

Glas G-1659 erhabene Glasapplikation
Black Magic mit mattiertem Glas und klaren Streifen

Griff DZ 003 Edelstahl

Farbe Anthrazitgrau (RAL 7016)



Modell 95100 | Aufsatzfüllung
Glas Klarglas
Griff Integrierter Griff HA289
 Edelstahl matt gebürstet
Farbe Finea 04
 Modell in Kunststoff und Aluminium RC2 geeignet



DETAIL
 Flächenbündige Edelstahl-Lisenen

Modell 74000 | Aufsatzfüllung
 mit flächenbündigen Edelstahl-Lisenen
Glas Satinato weiß
Griff Integrierter Griff 8.100.14.G,
 Edelstahl matt
Farbe Weiß
 Modell in Kunststoff und Aluminium RC2 geeignet
 Modell in Aluminium RC3 geeignet

**ALTERNATIVE
 LISENENVARIANTEN:**



Erhabene Edelstahl-Lisenen



Flächenbündige Schwarzstahl-Lisenen,
 Feinstruktur (RAL 9005)

Modell 75100 | Aufsatzfüllung
Glas Satinato weiß
Griff Integrierter Griff HA289 halbrund
 Edelstahl matt gebürstet
Farbe Finea 04
 Modell in Kunststoff und Aluminium RC2 geeignet

Ankommen
ist **Zuhause**



Modell 91800 | Aufsatzfüllung
Glas G-913 mattiertes Glas mit klaren Streifen
Griff SG 110 ES
Farbe Anthrazitgrau (RAL 7016)
Modell in Kunststoff und Aluminium RC2 geeignet
Modell in Aluminium RC3 geeignet



Modell 91900 | Aufsatzfüllung
Glas Klarglas
Griff Integrierter Griff 8.100.16.G, Edelstahl
Farbe Anthrazitgrau (RAL 7016)
Designsockel 2.100.10 Edelstahl design,
flächenbündig, Höhe 100 mm
Modell in Kunststoff und Aluminium RC2 geeignet
Modell in Aluminium RC3 geeignet



Modell 91900 | Aufsatzfüllung
Glas Satinato weiß
Griff Integrierter Griff 8.100.16.G, Edelstahl matt
Farbe Nussbaum
Designsockel 2.100.10 Edelstahl design,
flächenbündig, Höhe 100 mm
Modell in Kunststoff und Aluminium RC2 geeignet
Modell in Aluminium RC3 geeignet

Praktisches Design.



Modell 98600 | Aufsatzfüllung
Glas Satinato weiß
Griff Integrierter Griff 7.100.14.G, Edelstahl
Farbe Weiß

Modell in Kunststoff und Aluminium RC2 geeignet
 Modell in Aluminium RC3 geeignet



Modell 98600 | Einsatzfüllung innen
 mit integriertem Spiegel RA 600.



Modell 89400 | Aufsatzfüllung
 Außen- und Raumseite glatt, ohne Glas
Griff Integrierter Griff 8.130.16.G, Edelstahl
 matt gebürstet und Jatobaholz
Farbe Anthrazitgrau (RAL 7016)
 Designsockel 2.100.03 Edelstahl design
 flächenbündig, Höhe 30 mm

Modell in Kunststoff und Aluminium RC2 geeignet
 Modell in Aluminium RC3 geeignet



Modell 89400 | Einsatzfüllung innen
 mit integriertem Spiegel RA 100.

Bevor Sie das Haus verlassen, noch schnell einen Blick in den Spiegel werfen und schon kann es los gehen. Mit der Spiegelkollektion für die Innenseite Ihrer Haustür erhalten Sie ein Designelement mit praktischem Nutzen. Ihrer Traumtür entsprechend passt die Größe der Spiegelfläche harmonisch zum gewählten Modell, so dass Ihr Lächeln Ihnen wie von selbst entgegenblickt.





Modell 76900 | beidseitige Aufsatzfüllung mit Seitenteil
Glas Satinato weiß
 Seitenteil G-1238 mattiertes Glas mit klaren Streifen
Griff DZ 001 ES
Farbe Weiß
 Modell in Kunststoff und Aluminium RC2 geeignet
 Modell in Aluminium RC3 geeignet

Zu Hause ist da,

wo nicht nur der Schlüssel passt.



Modell 76900 | Aufsatzfüllung mit flächenbündigen Schwarzstahl-Lisenen
Glas Satinato weiß
Griff Integrierter Griff 9.200.16.G, Schwarzstahl-Optik
Farbe Weiß
 Modell in Kunststoff und Aluminium RC2 geeignet
 Modell in Aluminium RC3 geeignet



Modell 89300 | Einsatzfüllung
Glas G-500-20 mattiertes Glas mit klarem Rand
Griff SG 145 ES
Farbe Weiß
 Modell in Kunststoff und Aluminium RC2 geeignet
 Modell in Aluminium RC3 geeignet



Modell 70300 | Aufsatzfüllung geschlossen
Nuten einseitig, außen mit innenliegender
Griffmulde, Nuten einseitig
Glas Seitenteile mattiertes Glas mit
klarem Rand
Farbe Finea 04
Modell in Kunststoff und Aluminium RC2 geeignet



Modell 70300 | Aufsatzfüllung geschlossen
Nuten einseitig außen mit innenliegender Griffmulde
Farbe Anthrazitgrau (RAL 7016)
Modell in Kunststoff und Aluminium RC2 geeignet



Modell 97400 | Aufsatzfüllung
 Geschlossen mit einseitiger Profilierung
Griff Integrierter Griff 8.130.16. G, Edelstahl matt und Jatobaholz
Farbe Anthrazitgrau (RAL 7016)
 Designsockel 2.100.10 Edelstahl design flächenbündig, Höhe 100 mm
Modell in Kunststoff und Aluminium RC2 geeignet
Modell in Aluminium RC3 geeignet



Modell 97300 | Aufsatzfüllung
 Geschlossen mit einseitiger Profilierung
Griff Integrierter Griff 7.100.16.G, Edelstahl matt
Farbe Anthrazitgrau
 Designsockel 2.100.10 Edelstahl design flächenbündig, Höhe 100 mm
Modell in Kunststoff und Aluminium RC2 geeignet
Modell in Aluminium RC3 geeignet

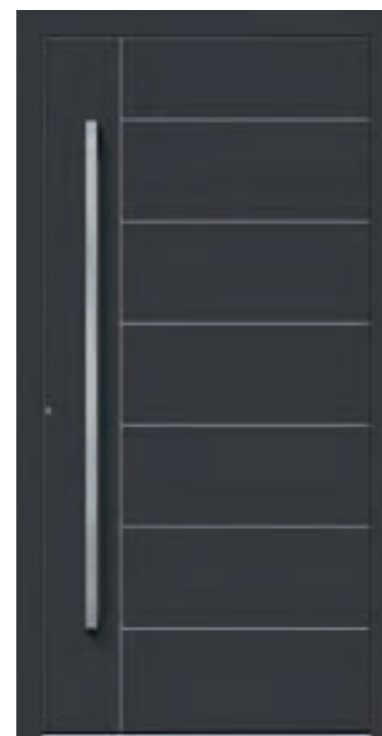

Modell 95800 | Aufsatzfüllung
 Geschlossen, Nuten einseitig außen, außen bündige Edelstahlintarsien matt gebürstet
Griff Integrierter Griff HA289
 Edelstahl matt gebürstet
Farbe Anthrazitgrau (RAL 7016)
Modell in Kunststoff und Aluminium RC2 geeignet



Modell 95800 | Aufsatzfüllung geschlossen
 Nuten einseitig außen, außen bündige Edelstahlintarsien matt gebürstet
Glas Seitenteil Sandstrahlung Metris 1
Griff Integrierter Griff HA289
 Edelstahl matt gebürstet
Farbe Finea 04
Modell in Kunststoff und Aluminium RC2 geeignet



Modell 97100 | Aufsatzfüllung mit 2 Seitenteilen
Glas G-1370 mattiertes Glas mit klarem Rand und klaren Streifen
Griff Integrierter Griff 6.120.05, Edelstahl matt
Farbe Finea 04
Modell in Kunststoff und Aluminium RC2 geeignet
Modell in Aluminium RC3 geeignet



Modell 73100 | Aufsatzfüllung geschlossen, außen mit Nuten, Raumseite glatt
Griff Integrierter Griff 2270 Edelstahl matt, Wenge Decoral 1200 mm
Farbe Streifen in Edelstahl und Decoral Wenge, Marrone 04, metallic



Modell 97100 | Aufsatzfüllung
Glas G-1370 mattiertes Glas mit klarem Rand und klaren Streifen
Griff Integrierter Griff 8.100.16.G, Edelstahl matt
Farbe Weiß
Modell in Kunststoff und Aluminium RC2 geeignet
Modell in Aluminium RC3 geeignet



Modell 75400 | Aufsatzfüllung
Glas Satinato weiß
Griff Integrierter Griff 8.100.14.G, Edelstahl
Farbe Weiß
 mit Designsockel 2.100.03 Edelstahl design, flächenbündig, Höhe 30mm
Modell in Kunststoff und Aluminium RC2 geeignet
Modell in Aluminium RC3 geeignet

DER STILVOLLE

Der Stilvolle überzeugt stets durch seinen eleganten und ästhetischen Geschmack. Seine Haustür fügt sich in die Fassade seines Hauses – von außen wie von innen. Diese Haustüren beeindrucken durch ihr hohes Maß an Funktionalität. Edelstahlapplikationen und mattierte Flächen veredeln die großen Glasflächen und bieten eine Vielzahl an individuellen Gestaltungsmöglichkeiten, wodurch die Haustür nicht nur zum Hingucker wird. Gleichzeitig ermöglicht sie die helle und freundliche Gestaltung Ihres Eingangsbereiches durch das hereinflallende Licht.



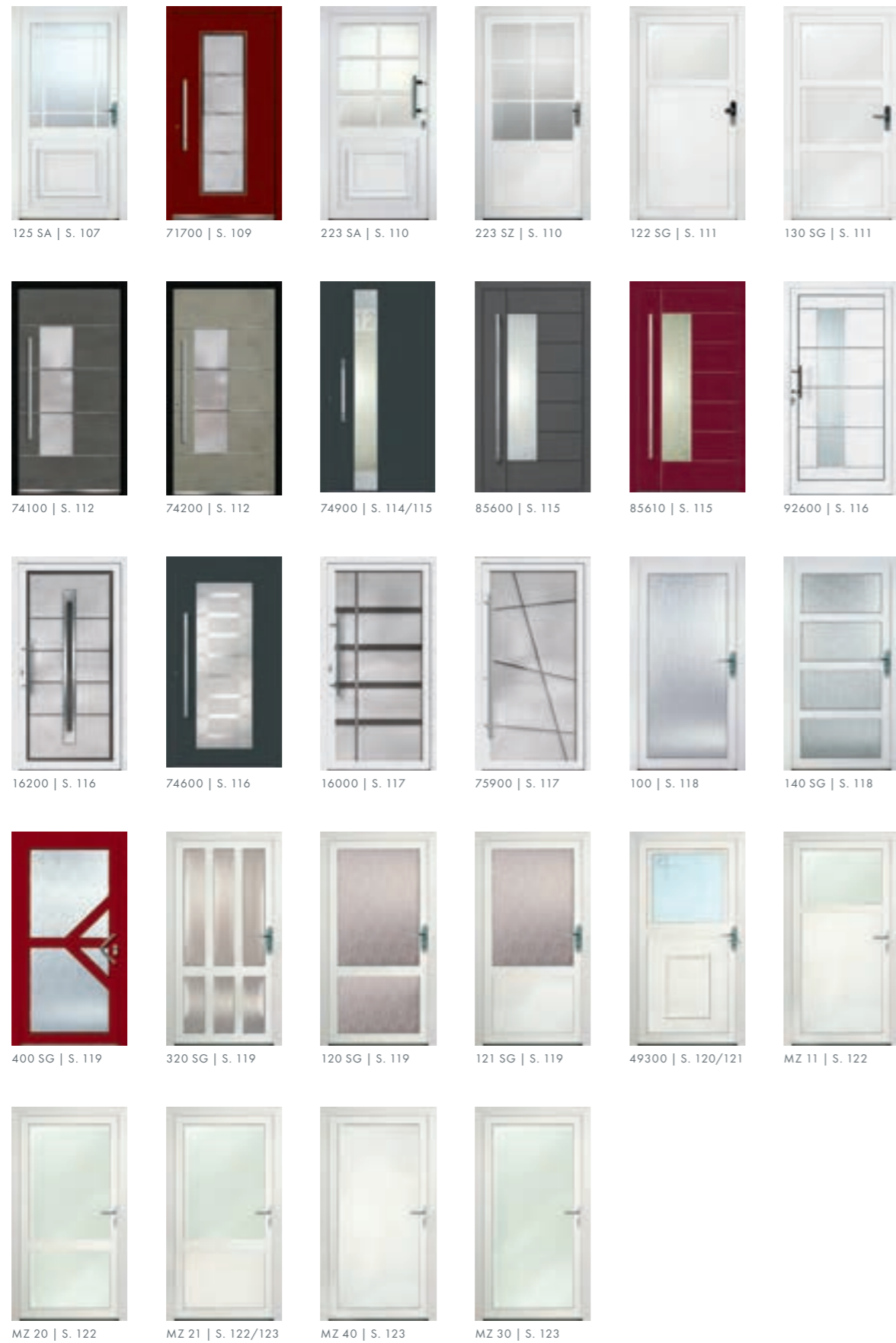

Modell 125 SA | Sockeleinsatz 82/80
Glas Klarglas
Griff DDZ 610 ES
Farbe Weiß

BESONDERHEIT

Edelstahllisene sind nicht nur optische Highlights. In der flächenbündigen Variante sind sie zudem sehr pflegeleicht, da sie eine einfache Reinigung der Oberfläche erlauben.

Flächenbündige Edelstahllisene

Ein echter Hingucker.



Modell 71700 | Aufsatzfüllung
umlaufend flächenbündige Lisene
Glas G-1212 mattiertes Glas mit klarem Rand,
klaren Streifen und Applikation aus Strukturglas
Griff Integrierter Griff 7.100.06.G, Edelstahl matt
Farbe Purpurrot (RAL 3004)
Designsockel 2.100.03, Edelstahl design,
flächenbündig, Höhe 30 mm

Modell in Kunststoff und Aluminium RC2 geeignet
Modell in Aluminium RC3 geeignet



Modell 71700 | Aufsatzfüllung
Glas G-1370 mattiertes Glas mit klarem
Rand und klaren Streifen
Griff SG 173 ES
Farbe Weiß
Designsockel 2.100.03, Edelstahl design,
flächenbündig, Höhe 30mm

Modell in Kunststoff und Aluminium RC2 geeignet
Modell in Aluminium RC3 geeignet



Modell 223 SA | Sockeleinsatz 82/80
Glas Klarglas
Griff SG 141 ES
Farbe Weiß

Auch als
 Modell 223 SG
 erhältlich



Modell 223 SZ | Sockeleinsatz 80/80
Glas Klarglas
Griff DDZ 610 ES
Farbe Weiß



Modell 122 SG | Sockeleinsatz 80/80
Glas Klarglas
Griff SKDZ 410 ES
Farbe Weiß



Modell 130 SG
Glas Klarglas
Griff DDZ 610 ES
Farbe Weiß



Der Kreativität sind keine Grenzen gesetzt.



Modell 74100 | Aufsatzfüllung außen Keramik Art-Steel mit erhabenen Edelstahl-Lisenen
Glas G-1164 mattiertes Glas mit klaren Streifen
Griff Integrierter Griff 8.100.10.G, Edelstahl matt
Farbe Tiefschwarz (RAL 9005) mit Designsockel, Edelstahl-Design, Höhe 30 mm
Modell in Kunststoff und Aluminium RC2 geeignet

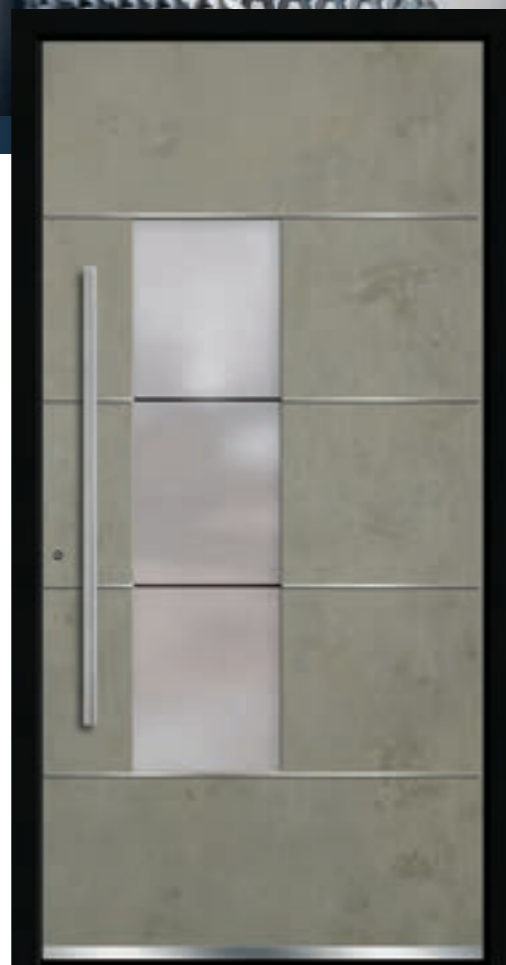

Modell 74200 | Aufsatzfüllung außen Art-Stone mit erhabenen Edelstahl-Lisenen
Glas G-1164 mattiertes Glas mit klaren Streifen
Griff Integrierter Griff 8.100.10.G, Edelstahl
Farbe Tiefschwarz (RAL 9005), mit Designsockel, Edelstahl-Design, Höhe 30 mm
Modell in Kunststoff und Aluminium RC2 geeignet

Einzigartig gestalten Sie Ihren Eingangsbereich mit einer Haustür aus der Art-Kollektion. Die täuschend echt wirkenden Oberflächen sind nicht nur optisch den Materialien Stahl, Stein, Beton und Holz nachempfunden, auch haptisch spürt man kaum einen Unterschied zu den originalen Werkstoffen.

Weitere Modelle mit Keramik-Oberflächen finden Sie auf den Seiten 84 und 85



KERAMIK ART-CARRARA

Keramik Art-Carrara ist in Optik und Haptik Marmor nachempfunden. Ihre Haustür wird ganz dem natürlichen Vorbild entsprechend, zu einem einzigartigen und eleganten Blickfang.

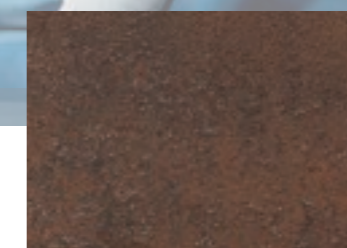

KERAMIK ART-CORTEN

Setzen Sie besondere Akzente in Ihrem Eingangsbereich mit der Oberfläche Art-Corten. Qualität und puristisches Design sind gleichermaßen in der dem Corten-Stahl nachempfundenen Oberfläche vereint.

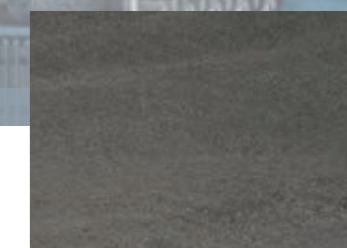

KERAMIK ART-BASALT

Wie echtes Vulkangestein mutet die Oberfläche Keramik Art-Basalt an. Ihr Eingangsbereich wirkt ursprünglich, kraftvoll und gleichzeitig edel - genau so wie das natürliche Abbild.

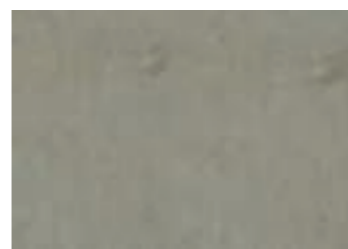

KERAMIK ART-STONE

Besonders kratzfest mit einer kühlen Haptik – die Oberfläche Keramik Art-Stone setzt die charakteristischen Eigenschaften des Materials Stein ideal um und lässt keinen Wunsch nach Ästhetik und Einzigartigkeit offen.



KERAMIK ART-STEEL

Keramik Art-Steel steht für die kühle, unbeugsame und puristische Optik von Stahl. In Kombination mit erhabenen Lisenen aus Edelstahl sorgt die kratzfeste Oberfläche für ein stets makellostes Aussehen. Jede Haustür ist ein Unikat.



KERAMIK ART-BETON

Mit einer Haustür in Beton-Optik und -Haptik liegen Sie voll im Trend und verleihen Ihrem Haus ein einzigartiges Ambiente. Dabei ist jedes Modell ein echtes Unikat und abweichende Oberflächenstrukturen sind gegeben.



Modell 74900 | Aufsatzfüllung
Glas Sandstrahlung Numira 1
 Ziffer + großes Feld klar – Hintergrund matt
Griff Integrierter Griff HA215
 Edelstahl matt gebürstet
 in Kombination mit Aluminium silber eloxiert
Farbe Silbergrau (RAL 7001)
Modell in Kunststoff und Aluminium RC2 geeignet

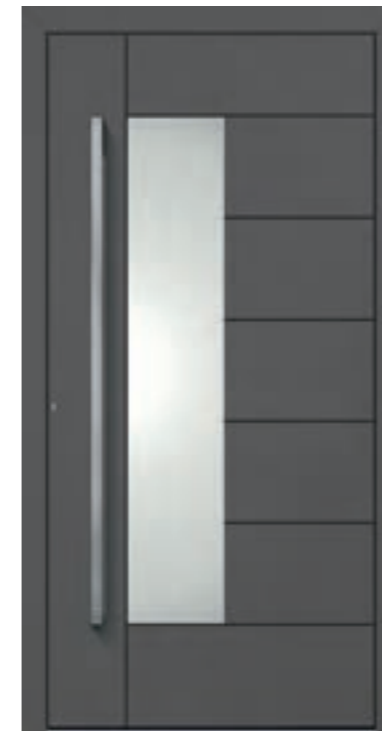

Modell 85600 | Aufsatzfüllung
 Außenseite mit Nuten
Glas Satinato weiß
Griff Integrierter Griff HA289
 Edelstahl matt gebürstet
Farbe Anthrazitgrau (RAL 7016)
Modell in Kunststoff und Aluminium RC2 geeignet



Modell 74900 | Aufsatzfüllung
Glas Sandstrahlung Numira 1
 Ziffer + großes Feld klar – Hintergrund matt
Griff Integrierter Griff HA215
 Edelstahl matt gebürstet
 in Kombination mit Aluminium silber eloxiert
Farbe Anthrazitgrau (RAL 7016)
Modell in Kunststoff und Aluminium RC2 geeignet

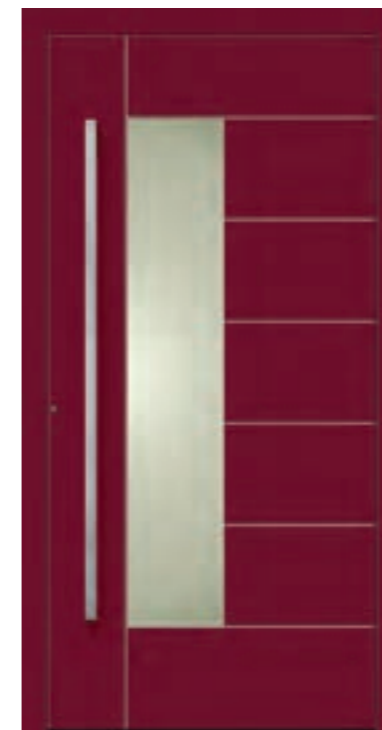

Modell 85610 | Aufsatzfüllung
 Außenseite mit flächenbündigen
 Edelstahlintarsien
Glas Satinato weiß
Griff Integrierter Griff HA591
 Edelstahl matt gebürstet
Farbe Purpurrot (RAL 3004)
Modell in Kunststoff und Aluminium RC2 geeignet



Modell 92600 | Einsatzfüllung mit Edelstahlintarsien
Glas Sandstrahlmotiv Senesta
Griff SG 141 ES
Farbe Weiß



Modell 16200 | Ganzglas-Einsatzfüllung mit klaren Streifen und klarem Motiv, Edelstahlapplikation im SZR, mittlere Scheibe ESG
Griff SG 110 ES
Farbe Weiß

Modell in Kunststoff und Aluminium RC2 geeignet



Modell 16000 | Ganzglas-Einsatzfüllung mit mattiertem Glas und klaren Streifen, mit Seitenteil
Griff DZ 006 Edelstahl
Farbe Weiß
Modell in Kunststoff und Aluminium RC2 geeignet

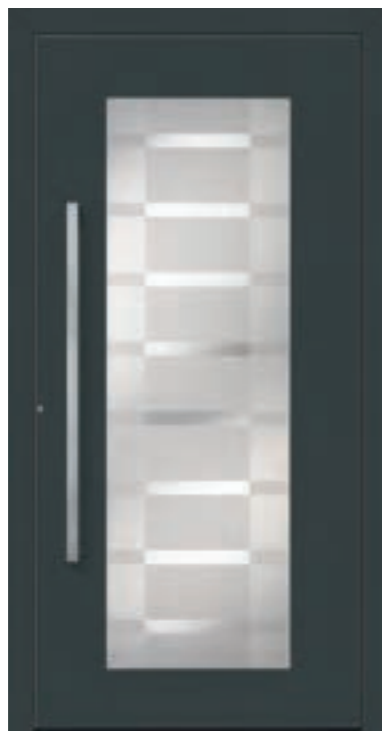

Modell 74600 | Aufsatzfüllung
Glas Sandstrahlung Consis 1 (geometrisch)
Griff Integrierter Griff HA312 halbrund Edelstahl matt gebürstet
Farbe Anthrazitgrau (RAL 7016)

Modell in Kunststoff und Aluminium RC2 geeignet



Modell 74600 | Aufsatzfüllung
Glas Sandstrahlung Consis 10 (Fläche matt – 4 klare Streifen)
Griff Integrierter Griff HA312 halbrund Edelstahl matt gebürstet
Farbe Silbergrau (RAL 7001)

Modell in Kunststoff und Aluminium RC2 geeignet



Modell 75900 | Ganzglas-Einsatzfüllung mattiertes Glas mit klaren Streifen
Griff SG 111 ES
Farbe Weiß

Modell in Kunststoff und Aluminium RC2 geeignet
Modell in Aluminium RC3 geeignet



Modell 16000 | Ganzglas-Einsatzfüllung mattiertes Glas mit klaren Streifen
Griff SG 111 ES
Farbe Weiß

Modell in Kunststoff und Aluminium RC2 geeignet



Modell 100 | Einsatzfüllung
Glas Glas Silvit (178) weiß
Griff DDZ 630 ES
Farbe Weiß



Modell 400 SG
Glas Glas Niagara weiß
Griff SG 100 ES
Farbe Dunkelrot



Modell 320 SG
Glas Klarglas gewölbt
Griff DDZ 610 ES
Farbe Weiß



Modell 140 SG | Einsatzfüllung
Glas Glas Delta weiß
Griff DDZ 610 ES
Farbe Weiß



Modell 100
Glas Glas Silvit (178) weiß
Griff DDZ 610 ES
Farbe Weiß



Modell 120 SG
Glas Glas Niagara Bronze
Griff DDZ 610 ES
Farbe Weiß



Modell 121 SG | Sockeleinsatz 80/80
Glas Glas Niagara Bronze
Griff DDZ 610 ES
Farbe Weiß

ALDRA HAUSTÜREN MIT FENSTERFLÜGEL

Auch bei verschlossener Haustür können Sie frische Luft ins Haus lassen. Mit dem im oberen Teil eingebauten Dreh-Kipp-Fensterflügel können Sie bequem lüften, ohne Sorge zu haben, dass Ihre Kinder oder Haustiere aus dem Haus laufen. Besonders praktisch dabei ist, dass der inte-

grierte Fensterflügel sich nicht nur kippen (Kipp-Funktion), sondern auch ganz normal weit öffnen lässt (Dreh-Funktion). Mit einem von fünf verschiedenen Sandstrahlmotiven verleihen Sie Ihrer Haustür mit Fensterflügel Ihre persönliche Note. Nur in der Baureihe 76 erhältlich!



KIPP-FUNKTION
(MODELL 49300)



DREH-FUNKTION
(MODELL 49300)



Modell 49300 | Sockeleinsatz 81
Glas Sandstrahlmotivglas 5
Griff DDZ 610 ES
Farbe Weiß

SANDSTRAHLMOTIVGLÄSER



MOTIVGLAS 1



MOTIVGLAS 2



MOTIVGLAS 3



MOTIVGLAS 4



Modell 49300 | Sockeleinsatz 81
Glas Sandstrahlmotivglas 5
Griff DDZ 610 ES
Farbe Weiß

ALDRA MEHRZWECKTÜREN

Für Außentüren mit geringen Anforderungen an Wärmedämmung und Einbruchschutz bietet Aldra hochwertige Mehrzwecktüren zu einem besonders günstigen Preis-Leistungs-Verhältnis an. Sie eignen sich z. B. für Ihre Garage, den Carport, vom Wohnraum separat gelegene Abstellräume, Ihr Bootshaus oder Ihren Pavillon.

Unsere Mehrzwecktüren mit 76 mm Bautiefe haben Einsätze aus Glas oder Kunststoff.



Modell MZ 40 | Einsatzfüllung
Griff DDZ 55900 weiß
Farbe Weiß



Modell MZ 11 | Einsatzfüllung
Glas Klarglas
Griff DDZ 55900 weiß
Farbe Weiß



Modell MZ 20
Glas Klarglas
Griff DDZ 55900 weiß
Farbe Weiß



Modell MZ 21 | Sockeleinsatz 80/80
Glas Klarglas
Griff DDZ 55900 weiß
Farbe Weiß



Modell MZ 30
Glas Klarglas
Griff DDZ 55900 weiß
Farbe Weiß



Modell MZ 21 | Sockeleinsatz 80/80
Glas Klarglas
Griff DDZ 55900 weiß
Farbe Weiß

ELEGANTE OPTIK – AUSSEN WIE INNEN

Aufsatzfüllungen
sind besonders pflegeleicht
und haben eine stärkere
Dämmschicht, wodurch
der Wärmedämmwert
deutlich verbessert wird.

1. EINSATZFÜLLUNGEN (STANDARDVARIANTE)

Bei Haustüren mit Einsatzfüllungen werden die Füllungen in den Türflügel eingesetzt. Auf der Außen- und

der Innenseite ist ein kleiner Versatz zwischen der Füllung und dem Türprofil zu erkennen.



2. EINSEITIGE AUFSATZFÜLLUNG **FLATLINE**

Optisch ruhiger wirkt eine Haustür mit einer Aufsatzfüllung. Bei der einseitigen Aufsatzfüllung Flatline (auch „einseitig flügelüberdeckend“ genannt) sind die Dichtungskanten und der Türflügel auf der Außenseite der Haustür elegant

verdeckt, sodass das Design voll zur Geltung kommt. Die Innenseite Ihrer Haustür besteht aus einer Einsatzfüllung, der Versatz zwischen Füllung und Türprofil ist sichtbar.



3. BEIDSEITIGE AUFSATZFÜLLUNG **FLATLINE PLUS***

Wenn Sie bei der Optik Ihrer Haustür keine Kompromisse eingehen möchten und außen wie innen eine plane Oberfläche wünschen, dann ist eine Haustür mit der beid-

seitigen Aufsatzfüllung Flatline plus (auch „beidseitig flügelüberdeckend“ genannt) die richtige Wahl. Diese Variante wirkt von beiden Seiten sehr elegant und stilvoll.



*Für eine klare Optik nur mit Rollentürländern erhältlich (Bei Aluminium-Haustüren auch mit verdeckt liegenden Bändern möglich).



EIN SPEKTRUM AN MÖGLICHKEITEN

Dezent in die Fassade Ihres Hauses eingefügt oder als farbiger Kontrast zu einem schlichten Mauerwerk – für eine individuelle Farbgestaltung Ihrer Haustür bieten wir Ihnen zahlreiche Möglichkeiten.

Die Palette der RAL-Farben für unsere Aluminium-Türen lässt keine Wünsche offen. Bei unseren Kunststoff-Haustüren können Sie wählen zwischen Unifarben oder täuschend echt wirkenden Holzstrukturen, die ein wahrer Blickfang für jede Fassade sind.

Hinweis: Der Einbau von folierten Haustüren sollte nicht in Ost-, Süd- oder Westrichtung erfolgen. RAL-lackierte bzw. folierte Haustüren sollten nicht in Sonnenrichtung eingebaut bzw. durch ein Vordach vor direkter Sonneneinstrahlung und Witterungseinflüssen geschützt werden.



FARBEN FÜR ALUMINIUM-HAUSTÜREN



AUSWAHL AUS RAL-LACKFARBEN

FARBEN FÜR KUNSTSTOFF-HAUSTÜREN

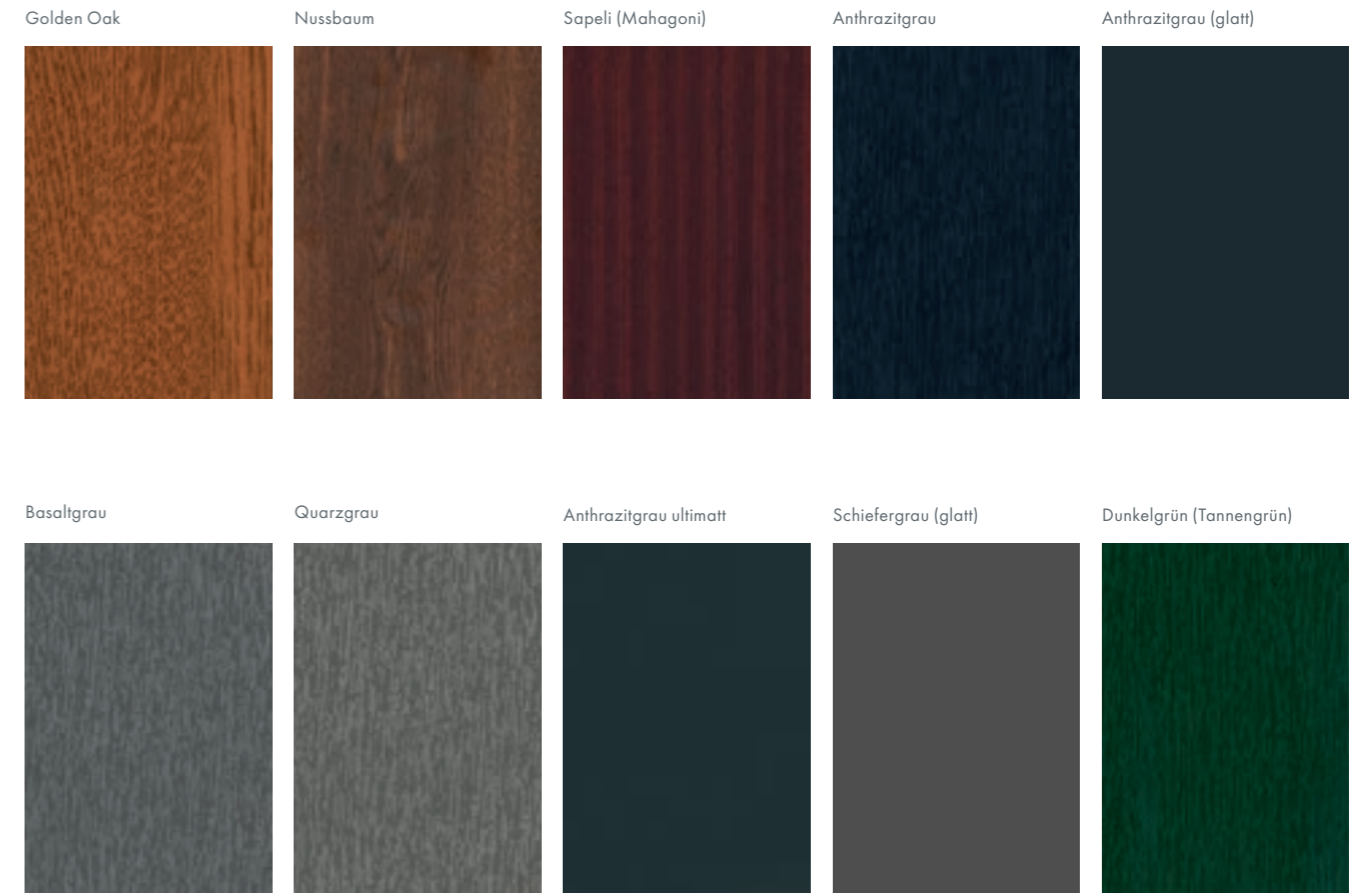

DIE 10 ALDRA-STANDARD-DEKORFARBEN FÜR KUNSTSTOFF-HAUSTÜREN

*Bitte beachten Sie, dass es drucktechnisch bedingt zu Farbabweichungen kommen kann. Für eine genaue Farbabstimmung berät Sie Ihr Aldra-Fachpartner gerne.

AUSSERGEWÖHNLICHE OBERFLÄCHEN

FÜR IHRE ALUMINIUM-HAUSTÜR

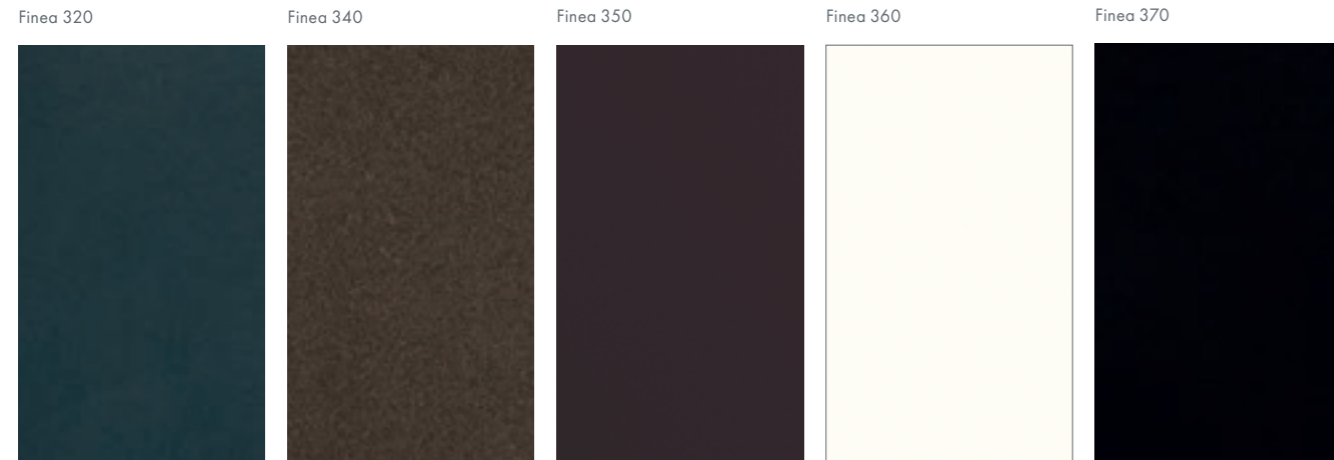
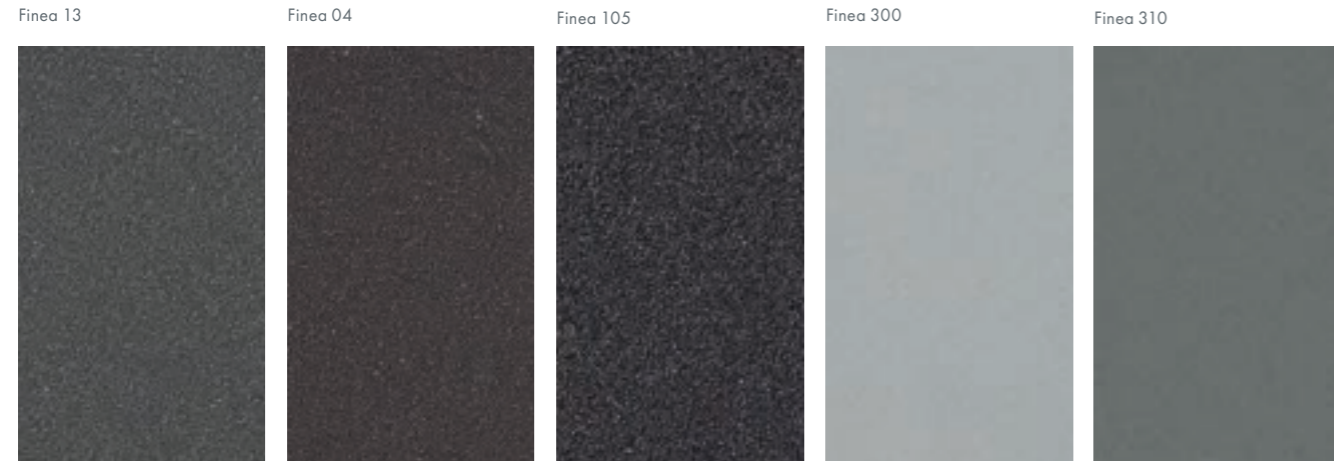

FINEA

Nuanciert und facettenreich, mit oder ohne eingelagerte Metallglimmerpartikel, die robuste Oberfläche Finea besticht durch eine besonders edle Ausstrahlung, die Sie auch fühlen können. Die feine Körnung des Rohmaterials

und eine besonders hohe Konzentration an Farbpigmenten lässt diese Oberfläche in besonderem Glanz erstrahlen. Finea ist äußerst widerstandsfähig und unempfindlich gegen Kratzer.



FINEA - robust und unempfindlich

SILVEA - glatt und lebendig

SATINEA - natürlich und matt

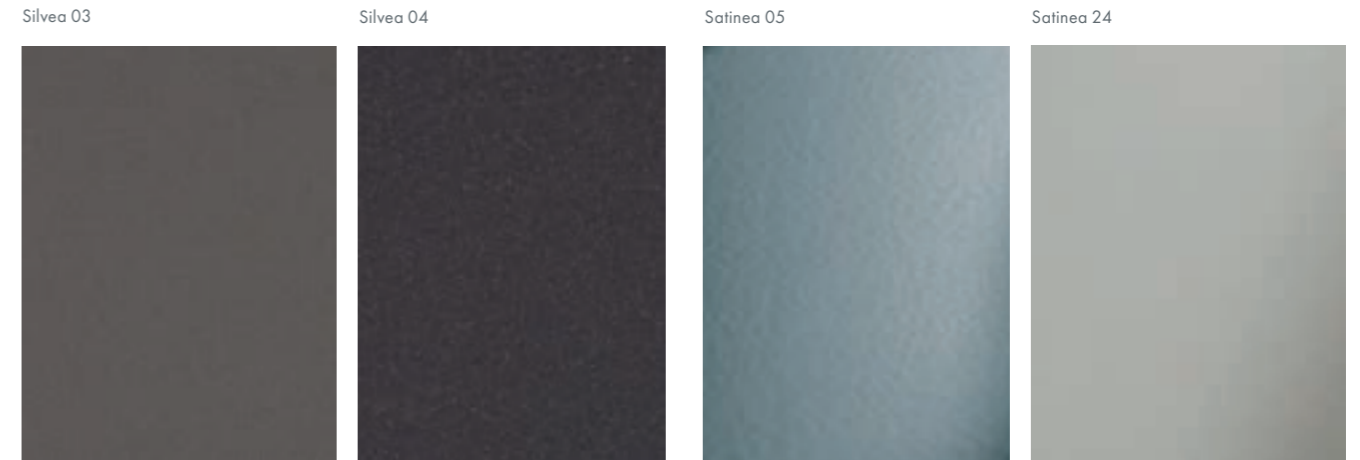

SILVEA

Glatt und lebendig zugleich wirkt die Oberfläche Silvea. Das Licht wird dank eines feinen Körnungsgrades und metallischer Mikropartikel, die sich gleichmäßig mit den Farbpigmenten auf der Oberfläche verteilen, sanft reflektiert. Ihre Haustür wirkt glatt und lebendig zugleich.

SATINEA

Besonders natürlich wirkt die seidenmatte Oberfläche der Reihe Satinea. Die feine Struktur der Oberfläche bewirkt, dass die Ausstrahlung der Farbe in jeder Lichtsituation äußerst natürlich aussieht. Satinea steht für einen nachhaltigen und langlebigen Farbeffekt Ihrer Haustür.

BESONDERER GLANZ DURCH UNSERE GLASEINSÄTZE

Mit natürlichem Licht erhöhen Sie den Wohlfühlfaktor in Ihrem Zuhause. Mit unseren Ornamentgläsern entscheiden Sie, wie viel Einblick Sie in Ihr Heim gewähren, ohne dass Sie das Sonnenlicht, welches durch die feinen Strukturen

im Glas gebrochen wird, aussperren. Zugleich verleihen Sie Ihrer Haustür durch die schmückenden Einsätze faszinierende Akzente. Bei Aldra können Sie unter vielen Ornamentgläsern wählen.



MASTERCARREE WEISS



ALTDEUTSCH K WEISS



DELTA WEISS



GOTIK WEISS



ABSTRACTO



MADRAS UADI WEISS



MADRAS PUNTO



MADRAS LINEA



MADRAS PAVE WEISS



MADRAS DIAMANTE WEISS



EISBLUME WEISS



BAROCK WEISS



OR 178 SILVIT WEISS



MASTERLIGNE WEISS



MASTERPOINT WEISS



SATINATO WEISS



CHINCHILLA WEISS

GLASDESIGN ERZEUGT EFFEKTIVOLLE LICHTREFLEXE

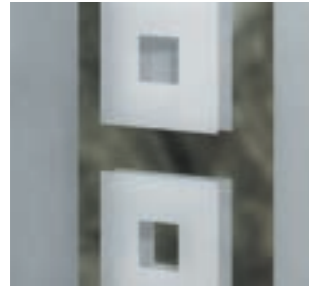

MATTIERTES GLAS

Wie feine Nebel wirken die mattierte Sandstrahlmotive, die sich mit den transparenten Flächen abwechseln. Spannende Lichtreflexe erhellen Ihren Eingangsbereich.



ECHTER
RILLENSCHLIFF

Feine Ornamente und Konturen werden beim Rillenschliff sorgsam eingeschleift und poliert, wodurch das einfallende Licht auf spannende Art gebrochen wird und interessante Lichtreflexe erzeugt.

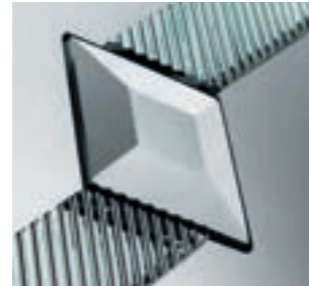

GLAS- UND
FACETTENSTEINE

Setzen Sie optische Akzente mit klaren oder farbigen Glassteinen oder mit geschliffenen Facettensteinen. Die Applikationen verleihen vielen Verglasungen eine ganz besondere Note.



FUSING-MOTIV

Beim Fusing werden mehrere Gläser in unterschiedlichen Farben und Formen miteinander verschmolzen. Auf diese Art entstehen farbenfrohe und brillante Unikate mit einer reliefartigen Oberflächenstruktur.



ECHTER
FACETTENSCHLIFF

Mit reizvollen Lichtreflexen erstrahlen Gläser mit echtem Facettenschliff. Durch mehrfaches Schleifen werden die Glaskanten schräg abgeflacht, sodass sich das Licht wie in einem Prisma bricht.



ECHTE
BLEIVERGLASUNG

Bei der echten Bleiverglasung werden Gläser, in unterschiedlichen Farben und Strukturen, mit Bleiprofilen eingefasst und zusammengefügt. Die Kreuzungspunkte werden beidseitig miteinander verlötet.

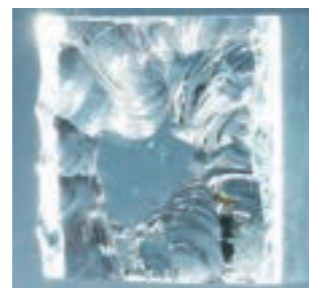

GLASKRISTALL-
STEINE

Die muschelartigen Oberflächenstrukturen entstehen durch die manuelle Bearbeitung mit Hammer und Meißel. Dabei entstehen beeindruckende, einzigartige Oberflächen, die das einfallende Licht spektakulär brechen.



SWAROVSKI®
KRISTALLE

Besonders edel erstrahlen Schmuckverglasungen mit Swarovski®-Schmucksteinen. Durch das facetteneich geschliffene Kristallglas werden die Lichtstrahlen hundertfach gebrochen. Im Scheibeninneren glitzern die Applikationen wie echte Diamanten.

SPROSSEN

Besonders stimmungsvoll gestalten Sie Ihre Haustür mit Sprossen im Glaselement. Ob aufgeklebte (Sprossen SA), glasteilende (Sprossen SG) oder Sprossen im Glaszwischenraum (Sprossen SZ): So setzen Sie interessante Haustüren elegant in Szene.



SPROSSEN SZ (KUNSTSTOFF-
UND ALUMINIUM-TÜREN)



SPROSSEN SA (ALUMINIUM-TÜR)



SPROSSEN SG (ALUMINIUM-TÜR)



SPROSSEN SA (KUNSTSTOFF-TÜR)



SPROSSEN SG (KUNSTSTOFF-TÜR)

GRENZENLOSE VIELFÄLTIGKEIT

LICHTBRINGENDE PROPORTIONEN

Mit einem oder mehreren Seitenteilen können Sie das unverwechselbare Aussehen Ihrer Haustür optisch weiter betonen. Durch die Verbreiterung wirkt Ihr Eingangsbereich großzügiger und damit besonders einladend. Dieser Eindruck wird durch den zusätzlichen Lichteinfall, den ein Seitenteil aus Glas bietet, noch verstärkt. Damit nur das

Licht Einlass in Ihr Zuhause erhält, stehen Ihnen zahlreiche Glasvarianten zur Verfügung. Neben unseren zahlreichen Ornamentgläsern können Sie Ihre Seitenteile beispielsweise durch dekorative, zum Haustürmodell passende Lisenen gestalten oder sogar Ihre persönliche Hausnummer als klares Motiv integrieren.



mattiertes Glas

G-5002**

mattiertes Glas mit 2 klaren Streifen***, waagrecht

G-5003**

mattiertes Glas mit 3 klaren Streifen***, waagrecht

G-5004**

mattiertes Glas mit 4 klaren Streifen***, waagrecht

G-510

mattiertes Glas mit Hausnummer



G-500-25

mattiertes Glas mit klarem Rand

G-5002-25**

mattiertes Glas mit klarem Rand und 2 klaren Streifen***, waagrecht

G-5003-25**

mattiertes Glas mit klarem Rand und 3 klaren Streifen***, waagrecht

G-5004-25**

mattiertes Glas mit klarem Rand und 4 klaren Streifen***, waagrecht

G-515

mattiertes Glas mit klarem Rand und Hausnummer***

** Für geschlossene Modelle.

*** Die Position der klaren Streifen wird in Abhängigkeit zur Haustürfüllung festgelegt.

KUNSTSTOFF-EINSÄTZE

Ihre ganz persönliche Wunschtür können Sie sich mit Hilfe der hochwertigen Kunststoff-Einsätze für den unteren Türbereich zusammenstellen. Die Sockeleinsätze sind in vielen verschiedenen Farben und Farbkombinationen erhältlich

für unsere Türmodelle:

- + 121 SG (Seite 117)
- + 125 SA (Seite 105) und
- + 223 SA/SZ (Seite 108)



81



82



86

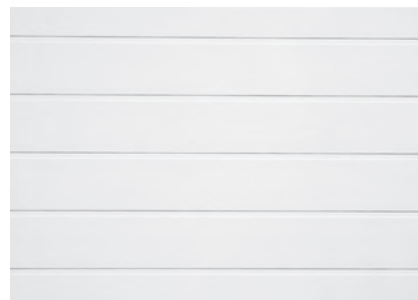

87

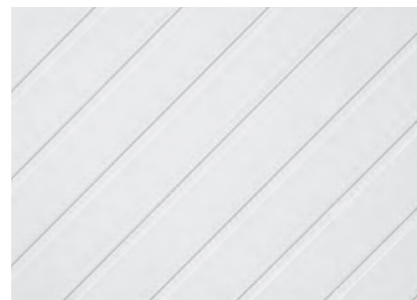

88



89

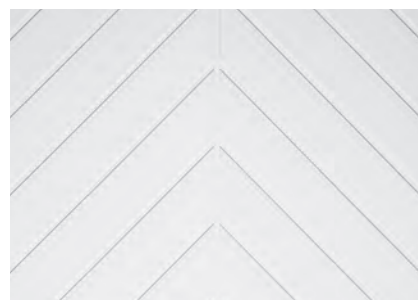

90



91

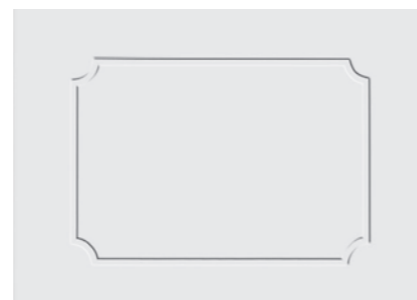

92



Beim Aufschließen oder Abschließen, beim Heimkommen oder Ausgehen – der Griff Ihrer Haustür ist ein wichtiger Berührungspunkt für Ihr Zuhause. Damit dieser auch zu Ihrem Zuhause und Ihrem persönlichen Geschmack passt, bieten wir Ihnen mit unserem Griffsortiment eine Vielzahl an Möglichkeiten, Ihrem persönlichen Stil Ausdruck zu verleihen. Dabei entscheiden Sie, ob Sie mit Ihrem Griff optische Akzente setzen wollen oder eine in Form und Material auf das Design Ihrer Haustür abgestimmte Variante wählen möchten. Unter Berücksichtigung haptischer und ergonomischer Gesichtspunkte garantieren wir Ihnen Design in Perfektion, ideale Haptik und optimale Bewegungsfreiheit. Viele unserer Haustürmodelle bieten wir Ihnen mit integrierten Griffen an. Diese Griffe sind direkt auf der Füllung montiert, was nicht nur gut aussieht, sondern Ihnen außerdem noch mehr Bewegungsfreiheit beim Auf- und Abschließen gewährt.

Wir unterscheiden zwischen Modell- und Designgriffen.



BEISPIEL DESIGNGRIFFE

Unsere Designgriffe sind perfekt auf die jeweilige Füllung abgestimmt. Die exklusiven Haustürmodelle mit Designgriff zeigen ein Optimum an gestalterischer Komposition und ergonomischer Handhabung. Diese Haustüren sind ausschließlich mit dem eigens für sie designten Griff erhältlich.



BEISPIEL MODELLGRIFFE

Modellgriffe sind Design-Empfehlungen von Aldra, die aufgrund ihrer Eigenschaften jeweils optimal auf das Gesamtbild abgestimmt sind. Sollte Ihnen ein anderer Griff aus unserem Sortiment besser gefallen, lassen sich die Modellgriffe durch jeden Griff unseres hochwertigen Sortiments ersetzen. Die Modellgriffe sind ausschließlich zu den vorgeschlagenen Türen erhältlich.

GEBEN SIE IHREM HAUS DIE HAND

Unsere Griffgarnituren bestehen aus Messing, Bronze, Edelstahl oder Aluminium. Wählen Sie passend zu Ihrer neuen Haustür einen eleganten, puristischen oder repräsentativen Griff.

Bitte beachten Sie bei Ihrer Auswahl, dass die Griffgarnituren für Kunststoff- und für Aluminium-Türen unterschiedlich sind.

Griffe mit Kennzeichen (1) sind lieferbar in:



Mehr Sicherheit durch Kernziehschutz



Griff SG 100 | R 010

ROSETTEN

Mehr Sicherheit durch Kernziehschutz



R 010

Kernziehschutz-Rosette, Außenseite
Farbe: Messing verchromt /Edelstahl/Silberfarbig/Weiß/Messing poliert oder brüniert/Bronze eloxiert/Aluminium natur



R 011

Schieberosette, Außenseite
Farbe: Messing verchromt /Edelstahl/Silberfarbig/Weiß/Messing poliert oder brüniert/Bronze massiv



R 013

Kernziehschutz-Rosette, Außenseite
Farbe: Edelstahl
 Nicht für Haustüren aus Aluminium



R 016

PZ-Ringrosette, Außenseite, Ø 35mm
Farbe: Edelstahl



R 017

Kernziehschutz-Rosette oval, Außenseite
Farbe: Edelstahl V4A



R 018

Kernziehschutz-Rosette rechteckig, Außenseite
Farbe: Edelstahl V4A



R 014

Kernziehschutz-Rosettenpaar rund
Farbe: Edelstahl, Edelstahl schwarz matt, Messing poliert
Schutzklasse: ES 1 (nur für RC2 Haustüren lieferbar)

Nur für Haustüren aus Kunststoff



R 015

Kernziehschutz-Rosettenpaar eckig
Farbe: Edelstahl, Edelstahl schwarz matt, Messing poliert
Schutzklasse: ES 1 (nur für RC2 Haustüren lieferbar)

Nur für Haustüren aus Kunststoff

ALDRA-GRIFFSORTIMENT



SKDZ 410 (1)

Stoßknopf-Garnitur mit Langschild, 53 mm
Farbe: Edelstahl/Silberfarbig/Weiß
Kernziehschutzklasse: ES 1 (RC2)
 Nur für Haustüren aus Kunststoff



SKDZ 411

Stoßknopf-Garnitur mit Langschild, 36 mm
Farbe: Edelstahl
Kernziehschutzklasse: ES 1 (RC2)



SKDZ 412 (1)

Stoßknopf-Garnitur mit Langschild, 53 mm
Farbe: Edelstahl/Silberfarbig/Weiß
Kernziehschutzklasse: ES 1 (RC2)
 Nur für Haustüren aus Kunststoff



SKDZ 430

Stoßknopf-Garnitur mit Langschild, 53 mm
Farbe: Edelstahl
Kernziehschutzklasse: ES 1 (RC2)
 Nur für Haustüren aus Kunststoff



SKDZ 431

Stoßknopf-Garnitur mit Langschild, 53 mm
Farbe: Edelstahl
 Nur für Haustüren aus Kunststoff



SKDZ 440

Stoßknopf-Garnitur mit Langschild, 53 mm
Farbe: Edelstahl
Kernziehschutzklasse: ES 1 (RC2)
 Nur für Haustüren aus Kunststoff



SKDZ 441

Stoßknopf-Garnitur mit Langschild, 53 mm
Farbe: Edelstahl
 Nur für Haustüren aus Kunststoff

SPÜRBAR ZU HAUSE



RC2
geeignet

DDZ 610 (1)

Drückergarnitur mit Langschild, 53 mm
Farbe: Edelstahl/Silberfarbig/Weiß
Nur für Haustüren aus Kunststoff
Kernziehschutz

DDZ 611

Drückergarnitur mit Langschild,
36 mm
Farbe: Edelstahl
Kernziehschutz

DDZ 638

Drückergarnitur mit Langschild,
36 mm außen flach
Farbe: Stahlfarben/Weiß/Silberfarbig

SGDZ 318

Stoßgriff mit Langschild, 36 mm
Farbe: Silberfarbig/Weiß/Stahlfarben
Kernziehschutz

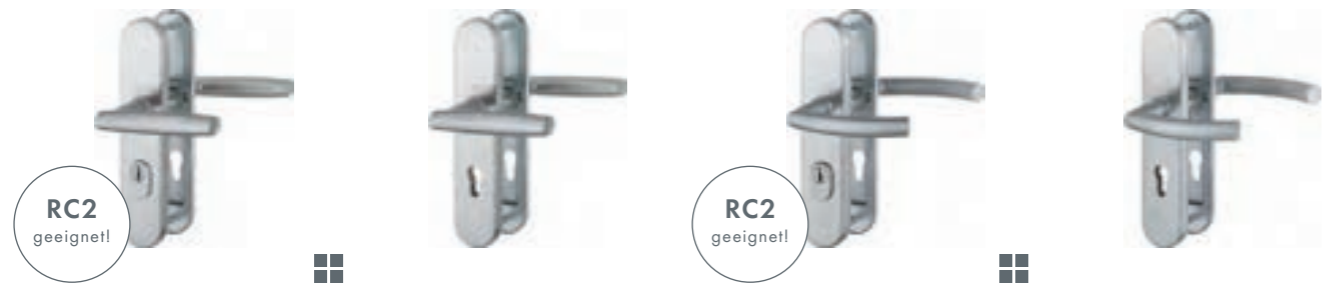

RC2
geeignet

DDZ 630

Drückergarnitur mit Langschild, 53 mm
Farbe: Edelstahl
Kernziehschutzklasse: ES 1 (RC2)
Nur für Haustüren aus Kunststoff

DDZ 631

Drückergarnitur mit Langschild, 53 mm
Farbe: Edelstahl
Nur für Haustüren aus Kunststoff

DDZ 632

Drückergarnitur mit Langschild, 53 mm
Farbe: Edelstahl
Kernziehschutzklasse: ES 1 (RC2)
Nur für Haustüren aus Kunststoff

DDZ 633

Drückergarnitur mit Langschild, 53 mm
Farbe: Edelstahl
Nur für Haustüren aus Kunststoff

GRIFFGARNITUREN AUS BRONZE UND MESSING



DDZ 621

Drückergarnitur
mit Langschild, 47 mm
Farbe: Bronze massiv
Nur für Haustüren aus Kunststoff

DDZ 604

Drückergarnitur
mit Langschild, 53 mm
Farbe: Messing poliert
Nur für Haustüren aus Kunststoff

SKDZ 403

Stoßknopf-Garnitur
mit Langschild, 53 mm
Farbe: Messing poliert oder brüniert
Nur für Haustüren aus Kunststoff



Modell 91800 | Seite 92



DDZ 641

Drückergarnitur gerade
mit PZ-Kernschutz-Rosette
Farbe: Edelstahl
Nur für Haustüren aus Kunststoff

DDZ 651

Drückergarnitur gerade
mit PZ-Kernschutz-Rosette
Farbe: Edelstahl

DDZ 661

Drückergarnitur gerade
mit PZ-Kernschutz-Rosette
Farbe: Edelstahl

DDZ 690

Drückergarnitur gerade
mit PZ-Kernschutz-Rosette
Farbe: Edelstahl
Nur für Haustüren aus Kunststoff

Dank der großen Auswahl an Türbeschlägen können Sie den Griff wählen, der am besten zu Ihrer Tür und Ihrem Zuhause passt. Setzen Sie optische Akzente mit den Drückergarnituren mit Langschild oder gestalten Sie Ihre Traumtür mit einer auf das Wesentliche reduzierten Rosettengarnitur.

Besonders empfehlenswert sind Garnituren mit einer Kernziehschutzrosette. Diese ist so konzipiert, dass der Zylinderkern nicht herausgezogen oder aufgebohrt werden kann.



DDZ 691

Drückergarnitur gerade
mit PZ-Kernschutz-Rosette
Farbe: Edelstahl

STOSSKNÖPFE



SG 200

Stoßknopf (drehbar gelagert)
Durchmesser: 45 mm
Farbe: Edelstahl

SG 202

Stoßknopf (feststehend)
Durchmesser: 45 mm
Farbe: Edelstahl

SG 201

Stoßknopf (drehbar gelagert)
Durchmesser: 50 mm
Farbe: Edelstahl

SG 203

Stoßknopf (feststehend)
Durchmesser: 50 mm
Farbe: Edelstahl

ANFASSEN ERLAUBT

STOSSGRIFFE



SG 133

Stoßgriff
Länge: 500 mm
Farbe: Edelstahl



SG 144

Stoßgriff
Länge: 500 mm
Farbe: Edelstahl



SG 145

Stoßgriff
Länge: 500 mm
Farbe: Edelstahl



Erhältlich
in 5
Längen

SG 321

Stoßgriff eckig
Länge: 800- 1600 mm
Farbe: Edelstahl schwarz
matt / Edelstahl natur matt



Erhältlich
in 9
Längen

SG 110

Stoßgriff
Länge: 400-1800 mm
Farbe: Edelstahl



SG 115

Stoßgriff
Länge: 980 mm
Farbe: Edelstahl



Mit Fingerscanner

Erhältlich
in 3
Längen

SG 183/184/185

Stoßgriff mit
Fingerscanner
Länge: 1200 - 1600 mm
Farbe: Edelstahl



SG 180/181

Stoßgriff
Länge: 1200 mm/1600 mm
Durchmesser: 40 mm
Farbe: Edelstahl matt, Handhabe Jatoba/
Wenge/Nussbaum geölt



Für den
Objektbau
geeignet

SG 130/
SG 131

Stangengriff in Flügelhöhe
Durchmesser: 35 mm
Farbe: Edelstahl



SG 141

Stoßgriff
Länge: 315 mm
Farbe: Edelstahl



SG 170

Stoßgriff mit
Design-Rillen
Länge: 330 mm
Farbe: Aluminium natur



SG 254

Stoßgriff
Länge: 285 mm
Farbe: Edelstahl



SG 255

Stoßgriff
Länge: 300 mm
Farbe: Edelstahl



SG 107

Stoßgriff
Länge: 380 mm
Farbe: Edelstahl



SG 101

Stoßgriff
Länge: 350 mm
Farbe: Edelstahl/
Silberfarbig



SG 102

Stoßgriff
Länge: 350 mm
Farbe: Edelstahl/
Silberfarbig



SG 100

Stoßgriff
Länge: 400 mm
Farbe: Edelstahl/
Silberfarbig



SG 162

Stoßgriff mit
Design-Rillen
Länge: 600 mm
Farbe: Edelstahl



Erhältlich
in 8
Längen

SG 186

Stoßgriff
Länge: 400-1800 mm
Durchmesser: 35 mm
Farbe: Edelstahl



Innendrücker DZ 001

ANFASSBAR SCHÖN

INNENDRÜCKER

(Auch als Außengarnitur erhältlich)



DZ 005
Innendrücker mit Langschild, 53 mm
Farbe: Messing poliert oder brüniert
Nur für Haustüren aus Kunststoff



DZ 006
Innendrücker mit Langschild, 36 mm
Farbe: Silberfarbig/Weiß/Stahlfarben



DZ 021
Innendrücker mit Langschild, 47 mm
Farbe: Bronze massiv
Nur für Haustüren aus Kunststoff



DZ 026
Innendrücker mit Langschild, 36 mm
Farbe: Aluminium natur



DZ 032
Innendrücker gerade mit Langschild, 53 mm
Farbe: Edelstahl
Geeignet für RC2 Schutzrosetten (R014, R015) auf der Außenseite



DZ 033
Innendrücker gekröpft mit Langschild, 53 mm
Farbe: Edelstahl
Geeignet für RC2 Schutzrosetten (R014, R015) auf der Außenseite



DZ 034
Innendrücker gerade mit eckigem Langschild, 53 mm
Farbe: Edelstahl
Geeignet für RC2 Schutzrosetten (R014, R015) auf der Außenseite



DZ 041
Innendrücker mit PZ-Rosette rund, ohne Schlüsselrosette
Farbe: Edelstahl schwarz matt
Geeignet für RC2 Schutzrosetten (R014) auf der Außenseite
Nur für Haustüren aus Kunststoff in RC2



DZ 043
Innendrücker mit PZ-Rosette gekröpft, ohne Schlüsselrosette
Farbe: Edelstahl schwarz matt
Geeignet für RC2 Schutzrosetten (R015) auf der Außenseite
Nur für Haustüren aus Kunststoff in RC2



DZ 001
Innendrücker mit PZ-Rosette, gerade
Farbe: Edelstahl



DZ 002
Innendrücker mit PZ-Rosette, gebogen
Farbe: Edelstahl



DZ 003
Innendrücker mit PZ-Rosette, gekröpft
Farbe: Edelstahl



DZ 004
Innendrücker mit PZ-Rosette, gebogen
Farbe: Silberfarbig/Weiß



DZ 011
Innendrücker mit PZ-Rosette, gebogen
Farbe: Edelstahl



DZ 012
Innendrücker mit PZ-Rosette, gebogen
Farbe: Edelstahl



DZ 013
Innendrücker mit PZ-Rosette, gerade
Farbe: Edelstahl



DZ 014
Innendrücker mit PZ-Rosette, gebogen
Farbe: Edelstahl



DZ 015
Innendrücker mit PZ-Rosette, gekröpft
Farbe: Edelstahl



DZ 016
Innendrücker gerade mit Rundrosette, ohne Schlüsselrosette
Farbe: Edelstahl
Geeignet für RC2 Schutzrosetten (R014)
Nur für Haustüren aus Kunststoff



DZ 017
Innendrücker gekröpft mit Rundrosette, ohne Schlüsselrosette
Farbe: Edelstahl
Geeignet für RC2 Schutzrosetten (R014)
Nur für Haustüren aus Kunststoff



DZ 018
Innendrücker gebogen mit Rundrosette, ohne Schlüsselrosette
Farbe: Edelstahl
Geeignet für RC2 Schutzrosetten (R014)
Nur für Haustüren aus Kunststoff



DZ 019
Innendrücker gerade mit eckiger Rosette, ohne Schlüsselrosette
Farbe: Edelstahl
Geeignet für RC2 Schutzrosetten (R015) auf der Außenseite
Nur für Haustüren aus Kunststoff



DZ 023
Innendrücker mit PZ-Rosette, gerade
Farbe: Edelstahl



DZ 024
Innendrücker mit PZ-Rosette, gebogen
Farbe: Edelstahl



Für optimalen Schutz empfiehlt die Kriminalpolizei Haustüren mit der Resistant Class (RC) 2 (=Widerstandsklasse) auszustatten.

SICHERHEIT BEGINNT AN IHRER HAUSTÜR



SICHERER STANDARD

Bereits in der Standardausführung bieten Ihnen unsere Haustüren hervorragende Sicherheit und einen guten Schutz gegen unbefugten Zutritt. Aldra-Haustüren enthalten grundsätzlich:

- + Profilzylinder mit Not- und Gefahrenfunktion und drei Schlüsseln
- + dreidimensional verstellbare Türbänder
- + serienmäßig eine 3-fach-Verriegelung mit zwei massiven Schwenkriegeln
- + für Haustüren aus Kunststoff: eine durchgängige, fest im Stahl verschraubte Schließleiste (für Höhen von 1921-2268 mm, abweichende Höhen werden mit Einzelschließfächer geliefert.)
- + Haustüren aus Aluminium liefern wir standardmäßig mit Einzelschließfächer.

NOCH MEHR SCHUTZ UND KOMFORT

Auf Wunsch rüsten wir Ihre Tür mit weiteren Schutzfunktionen auf:

- + 5-fach-Verriegelung oder
- + 3-fach-Verriegelung mit integriertem Sperrriegel und Schwenkhaken
- + Automatikfunktion: Die Bolzen fallen schon beim Zuziehen der Tür in ihre Schließfächer.
- + Antipanikfunktion nach DIN EN 179 und 1125 (Flucht- und Paniktüren)
- + Bandseitensicherung und einbruchhemmende Profilzylinder
- + Türfüllungen mit Metallkern
- + Funkfernbedienung, Fingerscanner, Keyless mit Bluetooth u.v.m für mehr Komfort

SICHERHEITSTÜREN NACH RC2 UND RC3

Hochwertige Komponenten, ein besonderer Aufbau und die richtige Montage, das sind die Bausteine für eine Sicherheitstür von Aldra. Die geprüften und zertifizierten Türen schützen Ihr Zuhause optimal vor unbefugtem Zutritt - ohne, dass Sie auf ein schönes Design verzichten müssen.

Eine Vielzahl an Haustürenmodellen aus Kunststoff sind bis zur Stufe RC 2 erhältlich. Zahlreiche Modelle aus dem Werkstoff Aluminium stehen Ihnen sogar in der Widerstandsklasse RC 3 zur Verfügung.

Alle Modelle sind für Sie besonders gekennzeichnet.

HINWEIS: Die fachgerechte Montage ist gemäß der Aldra-Montageanleitung auszuführen und mit einer Montageanleitung zu belegen. Diese ist vom Monteur auszufüllen und dem Bauherren auszuhändigen.



Made in Germany

AUSSTATTUNGSMERKMALE DER WIDERSTANDSKLASSEN

	RC 2		RC 3
	Aldra Haustüren aus Kunststoff	Aldra Haustüren aus Aluminium	nur für Aluminium Haustüren
Beschreibung	Leisten mindestens 3 Minuten Widerstand gegen Einbruchversuche von Gelegenheitsstätern mit einfachen Hebelwerkzeugen wie z.B. Schraubendreher		Gewohnheitsäter mit Bohrwerkzeug werden mehr als 5 Minuten vom Einbruch abgehalten.
Verriegelung	3-fach Verriegelung mit 2 massiven Schwenkriegel-Bolzen-Verschlüssen (AS 2600)	z.B. Schwenkhakens Schloss mit 2 Schwenkhaken und Riegel (241441)	z.B. Schwenkhaken-Bolzen-Schloss mit 2 Schwenkhaken-Rundbolzen-Kombination und Riegel (241407)
Profilzylinder	Profilzylinder mit Not- und Gefahrenfunktion mit Bohrschutz	Anbohrschutz (240920), PZ mit Bohr- und Ziehschutz VDS B DIN 18252	Anbohrschutz 240920, PZ mit Bohr- und Ziehschutz VDS B DIN 18252
Haustürbänder	Dreidimensional verstellbare Türbänder, Bandseitensicherung	3 Stück zweiteilige Aufsatztürbänder (239840)	3 Stück dreiteilige Aufsatztürbänder (239870)
Glastyp / Füllungen	„Sicherheitsfüllungen mit z.T. zusätzlicher Stahleinlage (Modelabhängig), Glas nach Mindestanforderung P4A nach EN 356“		„Sicherheitsfüllungen mit z.T. zusätzlicher Stahleinlage (Modelabhängig), Mindestanforderung P5A oder P6B nach EN 356“
Verglasung	Im Glasfalz verklebt		Im Glasfalz verklebt
Griffgarnitur nach DIN 18257	„Schutzbeschlag nach DIN ES1-ZA* (Zylinderabdeckung erfüllt Anforderung von 10 kN Zugbelastung)“		Schutzbeschlag nach DIN ES2-ZA* (Zylinderabdeckung erfüllt Anforderung von 15 kN Zugbelastung)

* Die Zylinderabdeckung hält einer Belastung von 10 kN stand. (1 Newton wird benötigt, um einen ruhenden Körper mit einer Masse von 1 kg innerhalb von 1 Sekunde gleichförmig auf die Geschwindigkeit 1m/s (Meter pro Sekunde) zu beschleunigen. 1kN (Kilonewton) = ca. 100 kg, 10 kN = ca. 10.000 kg, 15 kN = ca. 15.000 kg)

SICHERHEIT BEGINNT AN IHRER HAUSTÜR



Massive Fallenbolzen mit Schwenkhaken und Automatikfunktion

Sperrriegel

Massive Fallenbolzen mit Schwenkhaken und Automatikfunktion

VERRIEGELUNGEN FÜR



VERRIEGELUNGEN FÜR



ALDRA-KUNSTSTOFF-HAUSTÜREN

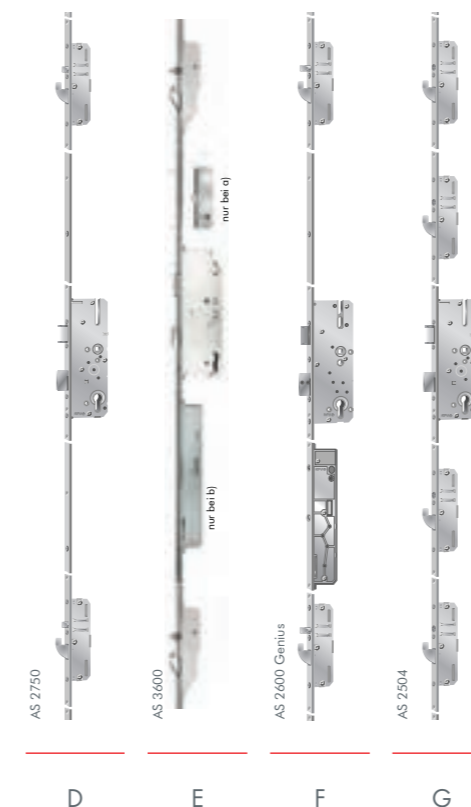

ALDRA-ALUMINIUM-HAUSTÜREN

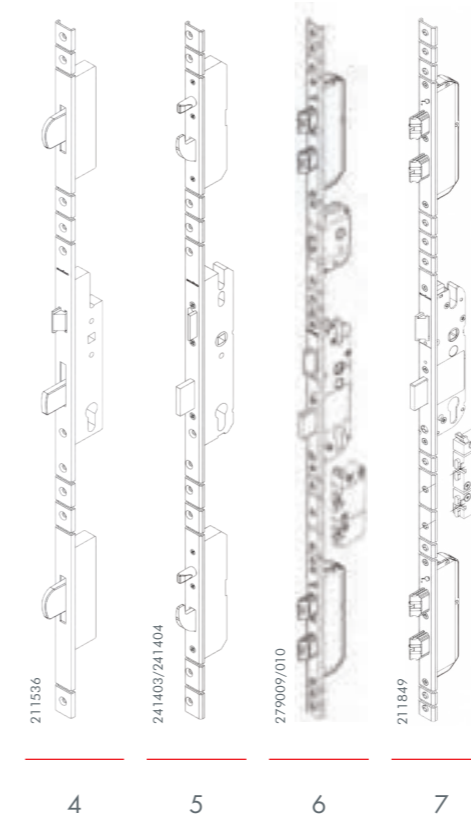

Haustüren aus Kunststoff enthalten:

- A** 3-fach-Verriegelung mit 2 massiven Schwenriegeln (AS 2500)
- B** 3-fach-Verriegelung mit 2 massiven Schwenriegel-Bolzen-Verschlüssen (AS 2600)
- C** 3-fach Verriegelung mit 2 massiven Schwenriegel-Bolzen-Verschlüssen und Sperr-Riegel (AS 2600 TSH)
- D** 3-fach Verriegelung mit 2 massiven Schwenriegeln und 3 Fallen-Verschlüssen mit Automatikfunktion (AS 2750)
- E** 3-fach Verriegelung mit 2 massiven Fallenbolzen und Schwenkhaken mit Automatikfunktion (AS 3600)
Ausstattungsergänzung:
a) mit Sperrriegel, b) mit A-Öffner
- F** 3-fach Verriegelung mit 2 massiven Schwenriegel-Bolzen-Verschlüssen, motorischer Antrieb, Funkfernbedienung, Handsender (AS 2600 Genius)
- G** 5-fach Verriegelung mit 4 massiven Schwenriegeln (AS 2504)

Haustüren aus Aluminium liefern wir standardmäßig mit Einzelschließtaschen:

- 1** 3-fach Verriegelung mit 2 massiven Schwenriegeln in verzinkter Ausführung (AS 2500)
- 2** 3-fach Verriegelung mit 2 massiven Schwenriegel-Bolzen in verzinkter Ausführung (AS 2600)
- 3** 3-fach Verriegelung mit 2 massiven Schwenriegel-Bolzen in Edelstahlstulp (241735/239991)
- 4** Drei-Schwenriegelschloss mit Rollenfalle (211536)
- 5** Schwenriegel-Bolzenschloss, Schließleiste Edelstahl mit Öffnungssperre und Edelstahldrehknopf (241403/241404)
- 6** SafeMatic 5-Riegel-Fallenschloss, Selbstverriegelung/Schließleiste Edelstahl mit Öffnungssperre + Edelstahldrehknopf (279009/010)
- 7** SafeMatic 5-Riegel-Fallenschloss, Selbstverriegelung/Schließleiste (211849)



UNSERE SCHLIESSSYSTEME – LANGLEBIG UND SICHER

UNSER SCHLIESSSYSTEM 4KS – PATENTIERTE TECHNOLOGIE FÜR UNSCHLAGBARE SICHERHEIT

SICHERER 4KS-ZYLINDER

Innovative Technologien bieten einen nachhaltigen Schutz gegen illegale Öffnungsmethoden:

Picking- und Abtastschutz

Der 4KS-Zylinder ist mit mehreren Sperrstiften ausgestattet. Es ist nicht erkennbar, welcher Sperrstift im Einzelfall wirkt. Aufgrund der frei beweglichen Lage der Sperrelemente im Kern ist es nahezu unmöglich, ein Fräsbild für einen Nachschlüssel abzutasten. Die federfreie Funktion schützt vor Schlagpicking.

Aufbohrschutz

Die Hartmetall-Druckschieber und der Gehäusebohrschutz im 4KS-Zylinder bieten wirksamen Schutz gegen Aufbohren.

Zieh- und Abreißschutz

Der Hartmetall-Druckschieber und die Modul-Bauweise (SYMO) haben eine hohe Schutzwirkung gegen Zieh- und Abreißversuche.

Hoher technischer Schutz

Die technischen Merkmale eines 4KS-Schlüssels erfordern bei der Fertigung Spezialmaschinen und hohes Fachwissen. Eine illegale Herstellung ist daher nur mit sehr hohem Aufwand möglich.

Normen und Richtlinien

Das Schließsystem 4KS ist nach der Norm EN 1303:2015 geprüft und zertifiziert. 4KS weist nach der EN 1303:2015 eine Verschlusssicherheit von 6 und einen Angriffswiderstand von D aus. Somit ist 4KS für einbruchhemmende Türen nach EN 1627 bis zu Widerstandklasse RC4 geeignet.

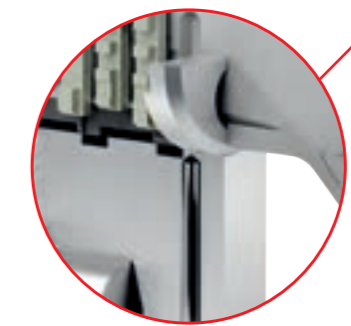
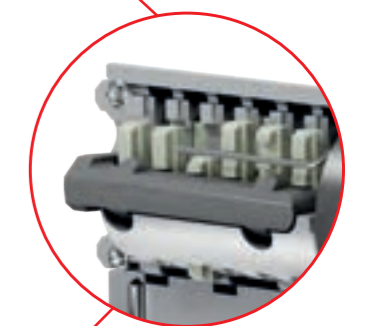
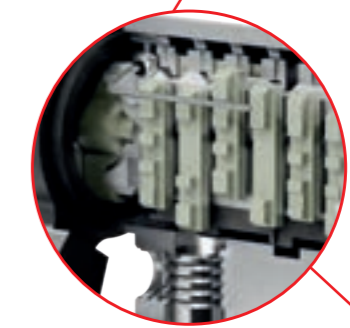
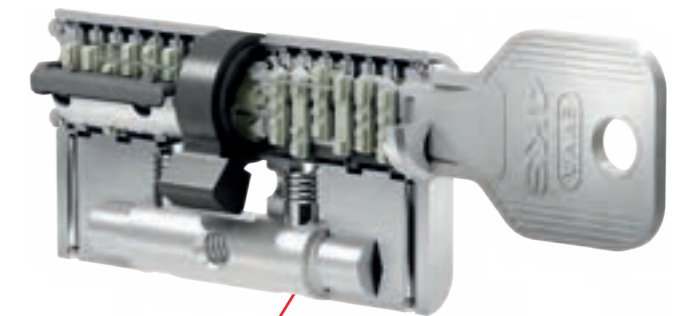

PROFILZYLINDER STANDARD



Die allgemeine Abkürzung für Profilzylinder ist PZ. Der Produktname macht deutlich: Der PZ 88 ist das Standardprodukt in der mechanischen Schließtechnik von Aldra. Schließzylinder dieser Serie werden als Einzel- oder als Gleichschließungen (ohne Sicherungskarte) eingesetzt. Die Not- und Gefahrenfunktion ist schon standardmäßig inklusive.

Vorteile:

- + Geprüft nach DIN EN 1303 und DIN 18252
- + Serienmäßig geschützt gegen Schlagpicking
- + 5-stiftige Profilzylinder mit parazentrischem Schlüsselprofil
- + Zylindergehäuse: Messing vernickelt oder Messing matt
- + Schlüssel: Stahl vernickelt
- + Schlüsselcodierung
- + Optional als VdS Klasse A geprüfter Zylinder erhältlich (6-stiftige Profilzylinder und Sicherungskarte)



MECHANISCHER
PROFILZYLINDER



PROFILZYLINDER
MIT DREHKNOPF

SICHERHEIT FÜR IHRE KOMFORTZONE

SCHLÜSSELLOSER, SICHERER ZUGANG ZU IHREM ZUHAUSE

Langes Kramen in den Taschen, um endlich den Haustürschlüssel zu finden, gehört mit den schlüssellosen Zutrittssystemen von Aldra der Vergangenheit an.



ALDRA-FERNBEDIENUNG

Öffnen und verriegeln Sie Ihr Haus so bequem und zuverlässig wie Ihr Auto mit der Aldra-Fernbedienung. Diese lässt sich mit einer Reichweite von bis zu 100 Metern auch einfach für Ihr Garagentor programmieren.



ALDRA-FINGERPRINT

Mit dem **Aldra-Fingerprint** öffnen Sie mit einem „Fingerstreich“ Ihre Haustür. Mit diesem sicheren System erhalten nur autorisierte Personen Einlass in Ihr Zuhause.



KEYPAD

FINGERSCANNER

Manchmal sind es gerade die kleinen Dinge, die Großes bewirken. Optisch klein und dezent sorgen sowohl der **Fingerscanner** und auch das **Keypad** für praktischen Nutzerkomfort und hohe Sicherheit. Je nach System entscheiden Sie, ob Sie Ihre Haustür mittels Fingerabdruck oder Zahlencode öffnen möchten. Für beide Varianten stehen Ihnen auch die Möglichkeiten offen, die individuellen Zutrittsrechte per App oder Keyless-Funktion via Bluetooth-ID zu steuern. Damit kann Ihre Haustür Sie eindeutig identifizieren, um Ihnen den Weg in Ihr Zuhause zu öffnen. Sobald Sie die Tür zuziehen, sorgt eine Automatikfunktion dafür, dass sie sich mehrfach verriegelt, und dass niemand Unbefugtes ins Haus gelangen kann.

Das intelligente System ist ideal für die Einbindung in smarte Wohnkonzepte und offen für andere oder zukünftige Systemerweiterungen.



Mit der smartphonegesteuerten Zutrittskontrolle BlueCon von Schüco behalten Sie stets den Überblick und einen komfortablen Zugang zu Ihrem Zuhause. Über eine App auf dem Smartphone kann das Türschloss einfach bedient werden. Dank doppelter „AES 256 Bit“-Verschlüsselungstechnologie ist das System so sicher wie Online-Banking und erlaubt beispielsweise das Öffnen der Tür, sobald Sie sich mit Ihrem Smartphone nähern - auch, wenn dieses noch in ihrer Tasche steckt. Zudem können Zutrittsberechtigungen individuell, flexibel und personenbezogen in der App eingestellt und protokolliert werden. Der verdeckt liegende Einbau im Türfalz kombiniert eine harmonische Optik mit ausgefeiltem Design.



AUS LIEBE ZUM DETAIL

Um den Gesamteindruck Ihres neuen Eingangsbereichs zu komplettieren, bieten wir Ihnen außergewöhnliche Accessoires:



Z 938



Z 1151



Z 939

TÜRKLINGELN



Z 715 Z 1101



Z 720

HAUSNUMMERN

TÜRSPION

WÄRMEDÄMMWERTE

HAUSTÜREN AUS KUNSTSTOFF

Aldra-Modell	Einsatzfüllung		Aufsatzfüllung Flatline (einseitig)		Aufsatzfüllung Flatline plus (beidseitig)		Einsatzfüllung		Aufsatzfüllung Flatline (einseitig)		Aufsatzfüllung Flatline plus (beidseitig)	
	U ₀ -Wert 76 AD	U ₀ -Wert 88 MD	U ₀ -Wert 76 AD	U ₀ -Wert 88 MD	U ₀ -Wert 76 AD	U ₀ -Wert 88 MD	U ₀ -Wert ADS 75 HD.HI	U ₀ -Wert ADS 90	U ₀ -Wert ADS 75 HD.HI	U ₀ -Wert ADS 90	U ₀ -Wert ADS 75 HD.HI	U ₀ -Wert ADS 90
60100	0,99	0,95	0,87	0,83	0,72	0,65	1,2	1,1	1,2	0,95	0,95	0,71
60400	0,99	0,95	0,87	0,83	0,72	0,64	1,2	1,1	1,2	0,95	0,95	0,71
60900	1,2	1,1	0,94	0,89	0,80	0,74	1,4	1,3	1,2	1,0	1,0	0,80
61800	1,1	1,0	0,91	0,86	0,76	0,70	1,5	1,4	1,2	0,99	0,99	0,75
62200	1,2	1,1	0,99	0,94	0,82	0,76	1,5	1,3	1,3	1,1	1,1	0,82
63400	1,1	1,1	0,91	0,86	0,77	0,70	1,3	1,2	1,2	0,99	0,99	0,76
66300	1,1	1,1	0,92	0,88	0,78	0,71	1,4	1,2	1,2	1,0	1,0	0,77
67200	1,2	1,2	0,99	0,95	0,84	0,70	1,5	1,3	1,3	1,1	1,1	0,84
67600	1,1	1,0	0,93	0,89	0,83	0,76	1,3	1,2	1,2	1,0	1,1	0,82
67700	1,0	0,98	0,90	0,85	0,74	0,68	1,3	1,1	1,2	0,97	0,97	0,73
68000	1,1	1,1	0,92	0,88	0,78	0,72	1,4	1,2	1,2	1,0	1,0	0,79
69100	1,1	1,1	0,92	0,88	0,78	0,72	1,4	1,2	1,2	1,0	1,0	0,78
69900	1,1	1,0	0,94	0,90	0,82	0,75	1,3	1,2	1,2	1,0	1,0	0,80
70100	1,1	1,0	-	-	-	-	1,3	1,2	-	-	-	-
70200	0,99	0,95	0,88	0,84	0,73	0,65	1,2	1,1	1,2	0,96	0,95	0,71
70300	-	-	-	-	0,74	0,67	-	-	-	-	0,97	0,72
70500	1,1	1,0	0,94	0,89	0,77	0,69	1,3	1,1	1,2	1,0	1,0	0,74
70600	1,1	1,0	-	-	-	-	1,3	1,1	-	-	-	-
70700	1,2	1,1	0,99	0,95	-	-	1,4	1,2	1,3	1,1	-	-
70800	1,1	1,0	0,95	0,91	0,78	0,71	1,3	1,2	1,2	1,0	1,0	0,77
70900	1,1	1,0	0,95	0,91	0,78	0,71	1,3	1,2	1,2	1,0	1,0	0,77
71000	1,1	1,1	0,99	0,94	0,81	0,73	1,4	1,2	1,3	1,1	1,0	0,79
71100	1,1	1,0	0,95	0,91	0,78	0,71	1,3	1,2	1,2	1,0	1,0	0,77
71200	1,1	1,0	0,95	0,91	0,78	0,71	1,3	1,2	1,2	1,0	1,0	0,77
71300	1,1	1,0	0,95	0,91	0,78	0,71	1,3	1,2	1,2	1,0	1,0	0,77
71600	1,1	1,0	0,92	0,88	0,77	0,70	1,3	1,2	1,2	1,0	0,99	0,76
71700	1,2	1,1	0,94	0,89	0,80	0,74	1,4	1,3	1,2	1,0	1,0	0,79
71900	-	-	0,87	0,83	0,72	0,65	-	-	1,1	0,94	0,94	0,70
72000	-	-	0,87	0,83	0,72	0,65	-	-	1,1	0,94	0,94	0,70
72300	-	-	0,87	0,83	0,72	0,65	-	-	1,1	0,94	0,94	0,70
72400	-	-	0,87	0,83	0,72	0,65	-	-	1,1	0,94	0,94	0,70
73000	-	-	0,87	0,83	0,72	0,65	-	-	1,1	0,94	0,94	0,70
73100	0,98	0,94	0,87	0,83	0,71	0,64	1,2	1,1	1,1	0,94	0,94	0,68
73200	1,1	1,1	0,97	0,92	0,82	0,73	1,4	1,2	1,2	1,0	1,1	0,79
73300	1,1	1,1	0,94	0,90	0,79	0,72	1,4	1,2	1,2	1,0	1,0	0,78
73400	1,0	1,0	0,87	0,83	0,72	0,65	1,2	1,1	1,2	0,95	0,95	0,71
73500	1,1	1,0	0,93	0,88	0,75	0,71	1,3	1,2	1,2	1,0	1,0	0,77
73700	1,1	1,1	0,96	0,91	0,78	0,73	1,4	1,2	1,3	1,1	1,1	0,84
73900	-	-	0,93	0,89	0,75	0,71	-	-	1,2	1,0	1,0	0,77
74000	1,18	1,13	0,98	0,94	0,81	0,76	1,4	1,3	1,3	1,1	1,1	0,82
74100	-	-	0,93	0,89	0,76	0,72	-	-	1,2	1,0	1,1	0,77
74200	-	-	0,93	0,89	0,76	0,71	-	-	1,2	1,0	1,0	0,77
74300	1,1	1,0	0,93	0,89	0,78	0,71	1,3	1,2	1,2	1,0	1,0	0,77
74400	0,99	0,94	0,88	0,84	-	-	1,2	1,1	1,2	0,96	-	-
74500	1,1	1,0	0,94	0,90	0,79	0,72	1,4	1,2	1,3	1,1	1,0	0,78
74600	1,2	1,1	0,97	0,93	0,84	0,78	1,4	1,3	1,3	1,1	1,1	0,87
74800	-	-	0,97	0,93	0,73	0,65	-	-	1,3	1,1	0,95	0,71
74900	1,1	1,1	0,95	0,91	0,81	0,73	1,4	1,2	1,3	1,1	1,0	0,78
75000	1,1	1,1	0,98	0,94	-	-	1,4	1,2	1,4	1,2	-	-
75100	1,2	1,1	0,97	0,93	0,82	0,75	1,4	1,2	1,4	1,2	1,1	0,82
75200	-	-	-	-	0,88	0,79	-	-	-	-	1,2	0,86

HAUSTÜREN AUS ALUMINIUM

HAUSTÜREN AUS KUNSTSTOFF

Aldra-Modell	Einsatzfüllung		Aufsatzfüllung Flatline (einseitig)		Aufsatzfüllung Flatline plus (beidseitig)		Einsatzfüllung		Aufsatzfüllung Flatline (einseitig)		Aufsatzfüllung Flatline plus (beidseitig)	
	U ₀ -Wert 76 AD	U ₀ -Wert 88 MD	U ₀ -Wert 76 AD	U ₀ -Wert 88 MD	U ₀ -Wert 76 AD	U ₀ -Wert 88 MD	U ₀ -Wert ADS 75 HD.HI	U ₀ -Wert ADS 90	U ₀ -Wert ADS 75 HD.HI	U ₀ -Wert ADS 90	U ₀ -Wert ADS 75 HD.HI	U ₀ -Wert ADS 90
75300	-	-	-	-	0,94	0,85	-	-	-	-	1,3	0,93
75400	1,0	1,0	0,92	0,88	0,78	0,73	1,3	1,1	1,2	1,0	1,0	0,80
75500	1,1	1,0	0,93	0,88	0,82	0,78	1,3	1,2	1,2	1,0	1,1	0,86
75600	1,0	1,0	0,91	0,87	0,80	0,76	1,3	1,1	1,2	1,0	1,0	0,83
75700	-	-	0,87	0,83	0,72	0,68	-	-	1,2	0,95	0,92	0,73
75800	-	-	0,94	0,89	0,81	0,76	-	-	1,2	1,0	1,0	0,84
75900	1,0	1,0	0,87	0,82	-	-	1,3	1,1	1,2	0,94	-	-
76000	1,0	0,97	0,90	0,85	0,75	0,70	1,3	1,1	1,2	0,97	0,95	0,75
76100	1,1	1,0	0,93	0,89	0,80	0,76	1,3	1,2	1,2	1,0	1,0	0,84
76200	1,0	0,98	0,90	0,85	0,76	0,71	1,3	1,1	1,2	0,98	0,97	0,77
76300	-	-	0,87	0,83	0,72	0,68	-	-	1,2	0,95	0,92	0,73
76400	-	-	0,92	0,88	0,78	0,74	-	-	1,2	1,0	1,0	0,82
76500	-	-	0,87	0,83	0,72	0,68	-	-	1,2	0,95	0,92	0,73
76600	-	-	0,92	0,88	0,78	0,74	-	-	1,2	1,0	1,0	0,81
76700	1,1	1,1	0,97	0,92	0,84	0,79	1,4	1,2	1,3	1,1	1,1	0,89
76800	1,1	1,0	0,93	0,88	0,78	0,74	1,3	1,1	1,2	1,0	1,0	0,81
76900	1,1	1,0	0,93	0,88	0,78	0,74	1,3	1,1	1,2	1,0	1,0	0,81
80500	1,1	1,1	0,96	0,91	0,81	0,74	1,4	1,3	1,3	1,0	1,0	0,84
84600	1,2	1,1	0,96	0,92	-	-	1,4	1,2	1,2	1,0	-	-
84700	1,1	1,0	-	-	-	-	1,3	1,2	-	-	-	-
84900	1,1	1,1	0,95	0,91	-	-	1,4	1,2	1,2	1,0	-	-
85200	1,1	1,0	-	-	-	-	1,3	1,2	-	-	-	-
85400	1,1	1,0	0,94	0,89	0,78	0,71	1,3	1,2	1,2	1,0	1,0	0,77
85500	1,1	1,1	0,93	0,88	-	-	1,3	1,2	1,2	1,0	-	-
85600	1,1	1,1	0,96	0,91	0,79	0,73	1,4	1,2	1,2	1,0	1,0	0,79
85610	1,1	1,1	0,96	0,91	0,79	0,73	1,4	1,2	1,2	1,0	1,0	0,79
85800	1,2	1,1	1,0	0,97	0,84	0,75	1,4	1,3	1,3	1,1	1,1	0,82
86100	1,1	1,0	0,95	0,91	-	-	1,3	1,2	1,2	1,0	-	-
88700	1,1	1,1	0,92	0,88	0,78	0,72	1,4	1,2	1,2	1,0	1,0	0,77
89300	1,1	1,0	0,93	0,88	0,78	0,71	1,3	1,2	1,2	1,0	1,0	0,77
89400	0,99	0,95	0,87	0,83	0,72	0,65	1,2	1,1	1,1	0,94	0,94	0,70
91300	1,2	1,1	0,97	0,93	0,82	0,76	1,5	1,3	1,3	1,1	1,1	0,82
91400	1,1	1,1	0,93	0,89	0,78	0,71	1,4	1,2	1,2	1,0	1,0	0,77
91800	1,1	1,1	0,93	0,88	0,78	0,71	1,4	1,2	1,2	1,0	1,0	0,77
91900	1,1	1,1	0,94	0,89	0,78	0,71	1,4	1,2	1,2	1,0	1,0	0,77
92600	1,1	1,0	0,94	0,89	0,82	0,76	1,3	1,2	1,2	1,0	1,0	0,81
92800	1,1	1,0	0,91	0,87	0,79	0,71	1,3	1,1	1,2	0,99	1,0	0,77
93600	1,1	1,1	0,93	0,88	0,79	0,72	1,4	1,2	1,2	1,0	1,0	0,77
95100	1,1	1,1	0,98	0,94	0,81	0,73	1,4	1,2	1,3	1,1	1,0	0,79
95200	1,1	1,1	0,96	0,92	-	-	1,4	1,2	1,2	1,0	-	-
95800	0,99	0,95	0,88	0,84	0,73	0,65	1,2	1,1	1,2	0,96	0,95	0,71
97100	1,2	1,1	0,94	0,89	0,80	0,74	1,4	1,3	1,2	1,0	1,0	0,81
97300	0,99	0,95	0,87	0,83	0,72	0,65	1,2	1,1	1,1	0,94	0,94	0,70
97400	0,99	0,95	0,87	0,83	0,72	0,65	1,2	1,1	1,1	0,94	0,94	0,70
97500	1,1	1,0	0,93	0,89	0,78	0,71	1,3	1,2	1,2	1,0	1,0	0,77
98600	1,1	1,1	0,95	0,91	0,79	0,73	1,3	1,2	1,3	1,0	1,0	0,79
99500	1,1	1,1	0,94	0,90	0,78	0,71	1,4	1,2	1,2	1,0	1,0	0,77

HAUSTÜREN AUS ALUMINIUM

FENSTER UND TÜREN IN PROFI-HÄNDEN

KONSTRUKTIONSTÜREN

Haustürmodell	AUS KUNSTSTOFF				AUS ALUMINIUM			
	U _D -Wert 76 AD		U _D -Wert 88 MD		U _D -Wert ADS 75 HD.HI		U _D -Wert ADS 90	
	2-fach-Glas	3-fach-Glas	2-fach-Glas	3-fach-Glas	2-fach-Glas	3-fach-Glas	2-fach-Glas	3-fach-Glas
100	1,2	1,0	1,2	0,95	1,5	1,2	1,3	1,1
120 SG	1,6	1,4	1,6	1,4	1,9	1,6	1,7	1,5
121 SG	1,6	1,4	1,6	1,4	1,9	1,6	1,7	1,5
122 SG	1,6	1,4	1,6	1,4	1,9	1,6	1,7	1,5
125 SA	1,6	1,4	1,6	1,4	1,9	1,6	1,7	1,5
130 SG	1,6	1,4	1,6	1,4	1,9	1,6	1,7	1,5
140 SG	1,6	1,4	1,6	1,4	1,9	1,6	1,7	1,5
223 SG	1,6	1,4	1,6	1,4	1,9	1,6	1,7	1,5
223 SA	1,6	1,4	1,6	1,4	1,9	1,6	1,7	1,5
223 SZ	1,8	1,6	1,8	1,6	2,1	1,8	1,9	1,7
320 SG	1,6	1,4	1,6	1,4	1,9	1,6	1,7	1,5
400 SG	1,6	1,4	1,6	1,4	1,9	1,6	1,7	1,5
15300 Ug 1,2	-	1,3	-	1,3	-	1,6	-	1,4
15300 Ug 0,8	-	1,1	-	1,0	-	1,3	-	1,1
15800 Ug 1,2	-	1,3	-	1,3	-	1,6	-	1,4
15800 Ug 0,8	-	1,1	-	1,0	-	1,3	-	1,1
15900 Ug 1,2	-	1,3	-	1,3	-	1,6	-	1,4
15900 Ug 0,8	-	1,1	-	1,0	-	1,3	-	1,1
16000	1,2	1,0	1,2	0,95	1,5	1,2	1,3	1,1
16200	1,2	1,0	1,2	0,95	1,5	1,2	1,3	1,1
49300*	1,2	1,0	1,2	0,95	1,5	1,2	1,3	1,1

Erklärung:
 SG-Haustüren werden mit dem Zuschlagswert von 0,4 W/m²K auf Modell 100 berechnet.
 Berechnungen basieren auf einem Standard-Haustürmaß von 1230 x 2180 mm.
 Einflügelige Haustür einwärtsschlagend.
 Einsatzfüllungen haben eine 2-fach-Verglasung. Aufsatzfüllungen haben eine 3-fach-Verglasung.
 Alle Angaben ohne Gewähr!
 *Nicht in Baureihe 88 MD lieferbar.

Vom Aufmaß über den Einbau bis zu einer kontinuierlichen Wartung – Fenster und Türen gehören in Profi-Hände. Um die hohe Langlebigkeit unserer Produkte zu gewährleisten, werden sie deutschlandweit über den Fachhandel vertrieben. Nutzen Sie den leistungsstarken Full Service der Aldra-Partnerbetriebe.

Wer eine Renovierung, Modernisierung oder einen Neubau plant, muss an vieles denken. Dazu gehört auch die richtige Auswahl von Fenstern und Türen, die sowohl den energetischen Anforderungen als auch Ihren Ansprüchen an Sicherheit, Schallschutz, Design und Komfort optimal entsprechen müssen.

Unsere Fachbetriebe stehen für Qualität, Zuverlässigkeit und Schnelligkeit. Nutzen Sie den leistungsstarken 360-Grad-Service der Aldra-Fachbetriebe von Anfang bis Ende. Denn vom Aufmaß über den Einbau bis zu einer kontinuierlichen Wartung gehören Fenster und Türen in Profi-Hände.

Wir arbeiten täglich daran, unsere Fenster und Türen in ihren Funktionen, ihrer Haltbarkeit und ihrer Ausstattung stetig besser zu machen, damit unsere Elemente jederzeit den steigenden Anforderungen gerecht werden.



Unsere Aldra-Fachpartner verfügen über eine hohe Produkt- und Montagekompetenz. Sie nehmen Ihre Gestaltungswünsche auf, prüfen, was technisch realisierbar ist, und entwickeln mit Ihnen gemeinsam Lösungen, damit Sie die richtige Kaufentscheidung für Ihre neuen Fenster und Türen treffen können. Darüber hinaus übernimmt der Fachmann das Aufmaß, den Einbau und die kontinuierliche Wartung Ihrer Elemente. Damit können Sie sicher sein, dass alles passt und eine lange Haltbarkeit gewährleistet ist.

Ihren Aldra-Fachpartner finden Sie ganz in Ihrer Nähe oder in der Händlersuche auf unserer Homepage www.aldra.de

Technische Änderungen und Irrtümer in der Gestaltung bleiben vorbehalten. Die abgebildeten Produkte können aus drucktechnischen Gründen von den Originalen abweichen. Dies kann insbesondere bei der Farbwiedergabe und den abgebildeten Proportionen der Fall sein. Für eine exakte Auswahl Ihrer Produkte empfehlen wir Ihnen die Ansicht von Produktmustern. Für Druckfehler in unseren Informationsunterlagen übernehmen wir keine Haftung. Wir danken unseren Partnern und Lieferanten für die freundliche Überlassung von Bildmaterial. Angaben zu den Bildquellen können angefordert werden unter marketing@aldra.de.



Dieser Katalog wird herausgegeben von: Aldra Fenster und Türen GmbH, Marschstraße/Aldra Gewerbepark, 25704 Meldorf
 Gestaltung: Aldra Fenster und Türen GmbH | Druck: Müller Ditzén AG, Bremerhaven



Modell 1303G | Seite 111

TECHNISCHE AUSFÜHRUNGSVARIANTEN



100
S. 118

Kunststoff: Konstruktionstür,
Dekorfolien
Aluminium: Konstruktionstür,
RAL-Farbe

Aldra



120 SG
S. 119

Kunststoff: Konstruktionstür,
Dekorfolien
Aluminium: Konstruktionstür,
RAL-Farbe

Aldra



121 SG
S. 119

Kunststoff: Konstruktionstür,
Dekorfolien
Aluminium: Konstruktionstür,
RAL-Farbe

Aldra



122 SG
S. 111

Kunststoff: Konstruktionstür,
Dekorfolien
Aluminium: Konstruktionstür,
RAL-Farbe

Aldra



MZ 40
S. 123

Kunststoff: Konstruktionstür,
Dekorfolien
Füllungsart: Einsatz (nur Kunststoff)

Aldra



16000
S. 117

Kunststoff: Dekorfolien
Aluminium: RAL-Farbe
Füllungsart: Einsatz

RC2
R



16200
S. 116

Kunststoff: Dekorfolien
Aluminium: RAL-Farbe
Füllungsart: Einsatz

RC2
R



49300
S. 120/121

Kunststoff: Konstruktionstür,
Dekorfolien
(Modell nicht in Baureihe 88 MD
lieferbar)

Aldra



125 SA
S. 107

Kunststoff: Konstruktionstür,
Dekorfolien
Aluminium: Konstruktionstür,
RAL-Farbe

Aldra



130 SG
S. 111

Kunststoff: Konstruktionstür,
Dekorfolien
Aluminium: Konstruktionstür,
RAL-Farbe

Aldra



140 SG
S. 118

Kunststoff: Konstruktionstür,
Dekorfolien
Aluminium: Konstruktionstür,
RAL-Farbe

Aldra



223 SA
S. 110

Kunststoff: Konstruktionstür,
Dekorfolien
Aluminium: Konstruktionstür,
RAL-Farbe

Aldra



60100
S. 52

Kunststoff: Dekorfolien
Aluminium: RAL-Farbe
Füllungsart: Einsatz/Aufsatz,
Flatline, Flatline plus

RC2
RC3
R



60400
S. 46

Kunststoff: Dekorfolien
Aluminium: RAL-Farbe
Füllungsart: Einsatz/Aufsatz,
Flatline, Flatline plus

RC2
RC3
R



60900
S. 52

Kunststoff: Dekorfolien
Aluminium: RAL-Farbe
Füllungsart: Einsatz/Aufsatz,
Flatline, Flatline plus

RC2
RC3
R



61800
S. 58

Kunststoff: Dekorfolien
Aluminium: RAL-Farbe
Füllungsart: Einsatz/Aufsatz,
Flatline, Flatline plus

RC2
RC3
R



223 SG
S. 110

Kunststoff: Konstruktionstür,
Dekorfolien
Aluminium: Konstruktionstür,
RAL-Farbe

Aldra



223 SZ
S. 110

Kunststoff: Konstruktionstür,
Dekorfolien
Aluminium: Konstruktionstür,
RAL-Farbe

Aldra



320 SG
S. 119

Kunststoff: Konstruktionstür,
Dekorfolien
Aluminium: Konstruktionstür,
RAL-Farbe

Aldra



400 SG
S. 119

Kunststoff: Konstruktionstür,
Dekorfolien
Aluminium: Konstruktionstür,
RAL-Farbe

Aldra



62200
S. 47

Kunststoff: Dekorfolien
Aluminium: RAL-Farbe
Füllungsart: Einsatz/Aufsatz,
Flatline, Flatline plus

R



63400
S. 52

Kunststoff: Dekorfolien
Aluminium: RAL-Farbe
Füllungsart: Einsatz/Aufsatz,
Flatline, Flatline plus

RC2
RC3
R



66300
S. 45

Kunststoff: Dekorfolien
Aluminium: RAL-Farbe
Füllungsart: Einsatz/Aufsatz,
Flatline, Flatline plus
Erhältlich auch in Holz-Aluminium

RC2
RC3
R



67200
S. 34/35

Kunststoff: Dekorfolien
Aluminium: RAL-Farbe
Füllungsart: Einsatz/Aufsatz,
Flatline, Flatline plus

RC2
RC3
R



MZ 11
S. 122

Kunststoff: Konstruktionstür,
Dekorfolien

Aldra



MZ 20
S. 122

Kunststoff: Konstruktionstür,
Dekorfolien

Aldra



MZ 21
S. 122/123

Kunststoff: Konstruktionstür,
Dekorfolien

Aldra



MZ 30
S. 123

Kunststoff: Konstruktionstür,
Dekorfolien

Aldra



67600
S. 60/61

Kunststoff: Dekorfolien
Aluminium: RAL-Farbe
Füllungsart: Einsatz/Aufsatz,
Flatline, Flatline plus

T



67700
S. 49

Kunststoff: Dekorfolien
Aluminium: RAL-Farbe
Füllungsart: Einsatz/Aufsatz,
Flatline, Flatline plus

RC2
RC3
R



68000
S. 53

Kunststoff: Dekorfolien
Aluminium: RAL-Farbe
Füllungsart: Einsatz/Aufsatz,
Flatline, Flatline plus

RC2
RC3
R

































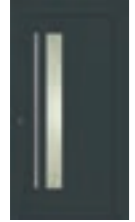

69100
S. 58

Kunststoff: Dekorfolien
Aluminium: RAL-Farbe
Füllungsart: Einsatz/Aufsatz,
Flatline, Flatline plus

RC2
RC3
R

TECHNISCHE AUSFÜHRUNGSVARIANTEN

 69900 S. 58 Kunststoff: Dekorfolien Aluminium: RAL-Farbe Füllungsart: Einsatz/Aufsatz, Flatline, Flatline plus	 70100 S. 49 Kunststoff: Dekorfolien Aluminium: RAL-Farbe Füllungsart: Einsatz	 70200 S. 81 Kunststoff: Dekorfolien Aluminium: RAL-Farbe Füllungsart: Einsatz/Aufsatz, Flatline, Flatline plus	 70300 S. 98/99 Kunststoff: Füllung in RAL-Farbe Aluminium: RAL-Farbe Füllungsart: Aufsatz, Flatline plus	 72000 S. 80 Kunststoff: Dekorfolien Aluminium: RAL-Farbe Füllungsart: Aufsatz, Flatline, Flatline plus	 72300 S. 87 Kunststoff: Dekorfolien Aluminium: RAL-Farbe Füllungsart: Aufsatz, Flatline, Flatline plus	 72400 S. 87 Kunststoff: Dekorfolien Aluminium: RAL-Farbe Füllungsart: Aufsatz, Flatline, Flatline plus	 73000 S. 39 Kunststoff: Dekorfolien Aluminium: RAL-Farbe Füllungsart: Aufsatz, Flatline, Flatline plus
 70500 S. 37 Kunststoff: Füllung in RAL-Farbe Aluminium: RAL-Farbe Füllungsart: Einsatz/Aufsatz, Flatline, Flatline plus Erhältlich auch in Holz-Aluminium	 70600 S. 58 Kunststoff: Dekorfolien Aluminium: RAL-Farbe Füllungsart: Einsatz	 70700 S. 48/49 Kunststoff: Dekorfolien Aluminium: RAL-Farbe Füllungsart: Einsatz/Aufsatz, Flatline	 70800 S. 70 Kunststoff: Dekorfolien Aluminium: RAL-Farbe Füllungsart: Einsatz/Aufsatz, Flatline, Flatline plus	 73100 S. 103 Kunststoff: Dekorfolien Aluminium: RAL-Farbe Füllungsart: Einsatz/Aufsatz, Flatline, Flatline plus	 73200 S. 75 Kunststoff: Dekorfolien Aluminium: RAL-Farbe Füllungsart: Einsatz/Aufsatz, Flatline, Flatline plus	 73300 S. 75 Kunststoff: Dekorfolien Aluminium: RAL-Farbe Füllungsart: Einsatz/Aufsatz, Flatline, Flatline plus	 73400 S. 83 Kunststoff: Dekorfolien Aluminium: RAL-Farbe Füllungsart: Einsatz/Aufsatz, Flatline, Flatline plus
 70900 S. 70 Kunststoff: Dekorfolien Aluminium: RAL-Farbe Füllungsart: Einsatz/Aufsatz, Flatline, Flatline plus	 71000 S. 71 Kunststoff: Dekorfolien Aluminium: RAL-Farbe Füllungsart: Einsatz/Aufsatz, Flatline, Flatline plus	 71100 S. 28 Kunststoff: Dekorfolien Aluminium: RAL-Farbe Füllungsart: Einsatz/Aufsatz, Flatline, Flatline plus	 71200 S. 70 Kunststoff: Dekorfolien Aluminium: RAL-Farbe Füllungsart: Einsatz/Aufsatz, Flatline, Flatline plus	 73500 S. 35 Kunststoff: Dekorfolien Aluminium: RAL-Farbe Füllungsart: Einsatz/Aufsatz, Flatline, Flatline plus	 73700 S. 74/75 Kunststoff: Dekorfolien Aluminium: RAL-Farbe Füllungsart: Einsatz/Aufsatz, Flatline, Flatline plus	 73900 S. 39 Kunststoff: Dekorfolien Aluminium: RAL-Farbe Füllungsart: Aufsatz, Flatline, Flatline plus	 74000 S. 91 Kunststoff: Dekorfolien Aluminium: RAL-Farbe Füllungsart: Einsatz/Aufsatz, Flatline, Flatline plus
 71300 S. 70 Kunststoff: Dekorfolien Aluminium: RAL-Farbe Füllungsart: Einsatz/Aufsatz, Flatline, Flatline plus	 71600 S. 29 Kunststoff: Dekorfolien Aluminium: RAL-Farbe Füllungsart: Einsatz/Aufsatz, Flatline, Flatline plus	 71700 S. 109 Kunststoff: Dekorfolien Aluminium: RAL-Farbe Füllungsart: Einsatz/Aufsatz, Flatline, Flatline plus	 71900 S. 80 Kunststoff: Dekorfolien Aluminium: RAL-Farbe Füllungsart: Aufsatz, Flatline, Flatline plus	 74100 S. 112 Kunststoff: Dekorfolien Aluminium: RAL-Farbe Füllungsart: Aufsatz, Flatline, Flatline plus	 74200 S. 112 Kunststoff: Dekorfolien Aluminium: RAL-Farbe Füllungsart: Aufsatz, Flatline, Flatline plus	 74300 S. 36/37 Kunststoff: Dekorfolien Aluminium: RAL-Farbe Füllungsart: Einsatz/Aufsatz, Flatline, Flatline plus	 74400 S. 46 Kunststoff: Dekorfolien Aluminium: RAL-Farbe Füllungsart: Einsatz/Aufsatz, Flatline

TECHNISCHE AUSFÜHRUNGSVARIANTEN



74500
S. 71

Kunststoff: Dekorfolien
Aluminium: RAL-Farbe
Füllungsart: Einsatz/Aufsatz,
Flatline, Flatline plus

RC2
A



74600
S. 116

Kunststoff: Dekorfolien
Aluminium: RAL-Farbe
Füllungsart: Einsatz/Aufsatz,
Flatline, Flatline plus

RC2
A



74800
S. 78

Aluminium: RAL-Farbe
Füllungsart: Aufsatz,
Flatline plus

RC2
A



74900
S. 114/115

Kunststoff: Dekorfolien
Aluminium: RAL-Farbe
Füllungsart: Einsatz/Aufsatz,
Flatline, Flatline plus

RC2
A



76200
S. 38

Kunststoff: Dekorfolien
Aluminium: RAL-Farbe
Füllungsart: Einsatz/Aufsatz,
Flatline, Flatline plus

R



76300
S. 86

Kunststoff: Dekorfolien
Aluminium: RAL-Farbe
Füllungsart: Aufsatz,
Flatline, Flatline plus

R



76400
S. 86

Kunststoff: Dekorfolien
Aluminium: RAL-Farbe
Füllungsart: Aufsatz,
Flatline, Flatline plus

R



76500
S. 88

Kunststoff: Dekorfolien
Aluminium: RAL-Farbe
Füllungsart: Aufsatz,
Flatline, Flatline plus

RC2
RC3
R



75000
S. 63

Kunststoff: Dekorfolien
Aluminium: RAL-Farbe
Füllungsart: Einsatz/Aufsatz,
Flatline

RC2
A



75100
S. 91

Kunststoff: Dekorfolien
Aluminium: RAL-Farbe
Füllungsart: Einsatz/Aufsatz,
Flatline, Flatline plus

RC2
A



75200
S. 31

Aluminium: RAL-Farbe
Füllungsart: Aufsatz, Flatline plus

A



75300
S. 30

Aluminium: RAL-Farbe
Füllungsart: Aufsatz, Flatline plus

A



76600
S. 88

Kunststoff: Dekorfolien
Aluminium: RAL-Farbe
Füllungsart: Aufsatz,
Flatline, Flatline plus

R



76700
S. 29

Kunststoff: Dekorfolien
Aluminium: RAL-Farbe
Füllungsart: Einsatz/Aufsatz,
Flatline, Flatline plus

RC2
RC3
R



76800
S. 79

Kunststoff: Dekorfolien
Aluminium: RAL-Farbe
Füllungsart: Einsatz/Aufsatz,
Flatline, Flatline plus

RC2
RC3
R



76900
S. 96/97

Kunststoff: Dekorfolien
Aluminium: RAL-Farbe
Füllungsart: Einsatz/Aufsatz,
Flatline, Flatline plus

RC2
RC3
R



75400
S. 103

Kunststoff: Dekorfolien
Aluminium: RAL-Farbe
Füllungsart: Einsatz/Aufsatz,
Flatline

RC2
RC3
R



75500
S. 59

Kunststoff: Dekorfolien
Aluminium: RAL-Farbe
Füllungsart: Einsatz/Aufsatz,
Flatline, Flatline plus

RC2
RC3
R



75600
S. 59

Kunststoff: Dekorfolien
Aluminium: RAL-Farbe
Füllungsart: Einsatz/Aufsatz,
Flatline, Flatline plus

RC2
RC3
R



75700
S. 88/89

Kunststoff: Dekorfolien
Aluminium: RAL-Farbe
Füllungsart: Aufsatz,
Flatline, Flatline plus

RC2
RC3
R



80500
S. 62

Kunststoff: Dekorfolien
Aluminium: RAL-Farbe
Füllungsart: Einsatz/Aufsatz,
Flatline, Flatline plus

RC2
RC3
R



84600
S. 55

Kunststoff: Dekorfolien
Aluminium: RAL-Farbe
Füllungsart: Einsatz/Aufsatz,
Flatline, Flatline plus

RC2
A



84700
S. 55

Kunststoff: Dekorfolien
Aluminium: RAL-Farbe
Füllungsart: Einsatz

RC2
A



84900
S. 55

Kunststoff: Dekorfolien
Aluminium: RAL-Farbe
Füllungsart: Einsatz/Aufsatz,
Flatline

RC2
A



75800
S. 89

Kunststoff: Dekorfolien
Aluminium: RAL-Farbe
Füllungsart: Aufsatz,
Flatline, Flatline plus

R



75900
S. 117

Kunststoff: Dekorfolien
Aluminium: RAL-Farbe
Füllungsart: Einsatz

RC2
RC3
R



76000
S. 50/51

Kunststoff: Dekorfolien
Aluminium: RAL-Farbe
Füllungsart: Einsatz/Aufsatz,
Flatline, Flatline plus

RC2
RC3
R



76100
S. 38

Kunststoff: Dekorfolien
Aluminium: RAL-Farbe
Füllungsart: Einsatz/Aufsatz,
Flatline, Flatline plus

RC2
RC3
R



85200
S. 43

Kunststoff: Dekorfolien
Aluminium: RAL-Farbe
Füllungsart: Einsatz

RC2
A



85400
S. 27+29

Kunststoff: Dekorfolien
Aluminium: RAL-Farbe
Füllungsart: Einsatz/Aufsatz,
Flatline, Flatline plus

RC2
A



85500
S. 56/57

Kunststoff: Dekorfolien
Aluminium: RAL-Farbe
Füllungsart: Einsatz/Aufsatz,
Flatline

RC2
A



85600
S. 115

Kunststoff: Füllung in RAL-Farbe
Aluminium: RAL-Farbe
Füllungsart: Einsatz/Aufsatz,
Flatline, Flatline plus

RC2
A

TECHNISCHE AUSFÜHRUNGSVARIANTEN



85610
S. 115

Kunststoff: Dekorfolien
Aluminium: RAL-Farbe
Füllungsart: Einsatz/Aufsatz,
Flatline, Flatline plus

RC2
A



85800
S. 76/77

Kunststoff: Dekorfolien
Aluminium: RAL-Farbe
Füllungsart: Einsatz/Aufsatz,
Flatline, Flatline plus

RC2
A



86100
S. 57

Kunststoff: Dekorfolien
Aluminium: RAL-Farbe
Füllungsart: Einsatz/Aufsatz,
Flatline

RC2
A



88700
S. 53

Kunststoff: Dekorfolien
Aluminium: RAL-Farbe
Füllungsart: Einsatz/Aufsatz,
Flatline, Flatline plus

RC2
RC3
R



97100
S. 102/103

Kunststoff: Dekorfolien
Aluminium: RAL-Farbe
Füllungsart: Einsatz/Aufsatz,
Flatline, Flatline plus

RC2
RC3
R

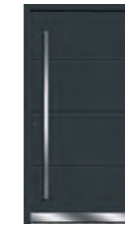

97300
S. 100

Kunststoff: Dekorfolien
Aluminium: RAL-Farbe
Füllungsart: Einsatz/Aufsatz,
Flatline, Flatline plus

RC2
RC3
R



97400
S. 100

Kunststoff: Dekorfolien
Aluminium: RAL-Farbe
Füllungsart: Einsatz/Aufsatz,
Flatline, Flatline plus

RC2
RC3
R



97500
S. 77

Kunststoff: Dekorfolien
Aluminium: RAL-Farbe
Füllungsart: Einsatz/Aufsatz,
Flatline, Flatline plus

RC2
RC3
R



89300
S. 97

Kunststoff: Dekorfolien
Aluminium: RAL-Farbe
Füllungsart: Einsatz/Aufsatz,
Flatline, Flatline plus

RC2
RC3
R



89400
S. 95

Kunststoff: Dekorfolien
Aluminium: RAL-Farbe
Füllungsart: Einsatz/Aufsatz,
Flatline, Flatline plus

RC2
RC3
R



91300
S. 33

Kunststoff: Dekorfolien
Aluminium: RAL-Farbe
Füllungsart: Einsatz/Aufsatz,
Flatline, Flatline plus

RC2
RC3
R



91400
S. 67

Kunststoff: Dekorfolien
Aluminium: RAL-Farbe
Füllungsart: Einsatz/Aufsatz,
Flatline, Flatline plus

RC2
RC3
R



98600
S. 94

Kunststoff: Dekorfolien
Aluminium: RAL-Farbe
Füllungsart: Einsatz/Aufsatz,
Flatline, Flatline plus

RC2
RC3
R



99500
S. 68/69

Kunststoff: Dekorfolien
Aluminium: RAL-Farbe
Füllungsart: Einsatz/Aufsatz,
Flatline, Flatline plus

RC2
RC3
R



91800
S. 92

Kunststoff: Dekorfolien
Aluminium: RAL-Farbe
Füllungsart: Einsatz/Aufsatz,
Flatline, Flatline plus

RC2
RC3
R



91900
S. 92/93

Kunststoff: Dekorfolien
Aluminium: RAL-Farbe
Füllungsart: Einsatz/Aufsatz,
Flatline, Flatline plus

RC2
RC3
R



92600
S. 116

Kunststoff: Dekorfolien
Aluminium: RAL-Farbe
Füllungsart: Einsatz/Aufsatz,
Flatline, Flatline plus

T



92800
S. 44/45

Kunststoff: Dekorfolien
Aluminium: RAL-Farbe
Füllungsart: Einsatz/Aufsatz,
Flatline, Flatline plus

T



93600
S. 69

Kunststoff: Dekorfolien
Aluminium: RAL-Farbe
Füllungsart: Einsatz/Aufsatz,
Flatline, Flatline plus

RC2
RC3
R



95100
S. 90

Kunststoff: Dekorfolien
Aluminium: RAL-Farbe
Füllungsart: Einsatz/Aufsatz,
Flatline, Flatline plus

RC2
A



95200
S. 47

Kunststoff: Dekorfolien
Aluminium: RAL-Farbe
Füllungsart: Einsatz/Aufsatz,
Flatline

RC2
A

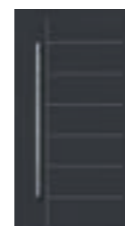

95800
S. 100/101

Kunststoff: Dekorfolien
Aluminium: RAL-Farbe
Füllungsart: Einsatz/Aufsatz,
Flatline, Flatline plus

RC2
A



Modell 7100 | Seite 112



Das Aldra-Gesamtprogramm für Ihr Zuhause:

- + Fenster aus Kunststoff, Aluminium, Holz und Holz-Aluminium
- + Haustüren aus Kunststoff, Aluminium, Holz und Holz-Aluminium
- + Rollläden, Insektenschutz, Einbruchschutz, Lärmschutz, Energie sparen und vieles mehr

Weitere Prospekte und eine kompetente Beratung erhalten Sie bei Ihrem Aldra-Partnerbetrieb.

Besuchen
Sie uns auch
im Internet:
www.aldra.de

Aldra[®]
Fenster, Türen und mehr.

Made in Germany